



**PROCESSO SELETIVO PARA O CURSO DE
MESTRADO PROFISSIONAL EM PROPRIEDADE INTELECTUAL E TRANSFERÊNCIA DE
TECNOLOGIA PARA INOVAÇÃO
PROFNIT**

Chamada para Seleção de Estudantes – Exame Nacional de Acesso – Ingresso em 2016

TURMA 2016

RELATÓRIO

CONTEÚDO

ASPECTOS GERAIS	2
PERFIL DOS CLASSIFICADOS QUE FORAM SELECIONADOS	4
EDITAL	6
INSCRIÇÕES.....	7
ETAPA 1 – PROVA NACIONAL	8
ETAPA 2 - ANÁLISE CURRICULAR.....	12
RESULTADO FINAL.....	14
PERSPECTIVAS E RECOMENDAÇÕES	14
ANEXOS	15

ASPECTOS GERAIS

O Edital foi elaborado e apreciado na 2a e 3a reuniões da Comissão Acadêmica Nacional (CAN) e no 2o e 3o Encontro de Pontos Focais, ocorridos em 01/fev/2016 e 06/mar/2016. Foi aprovado na 1a Reunião do Conselho Gestor (CG) em 28/mar/2016.

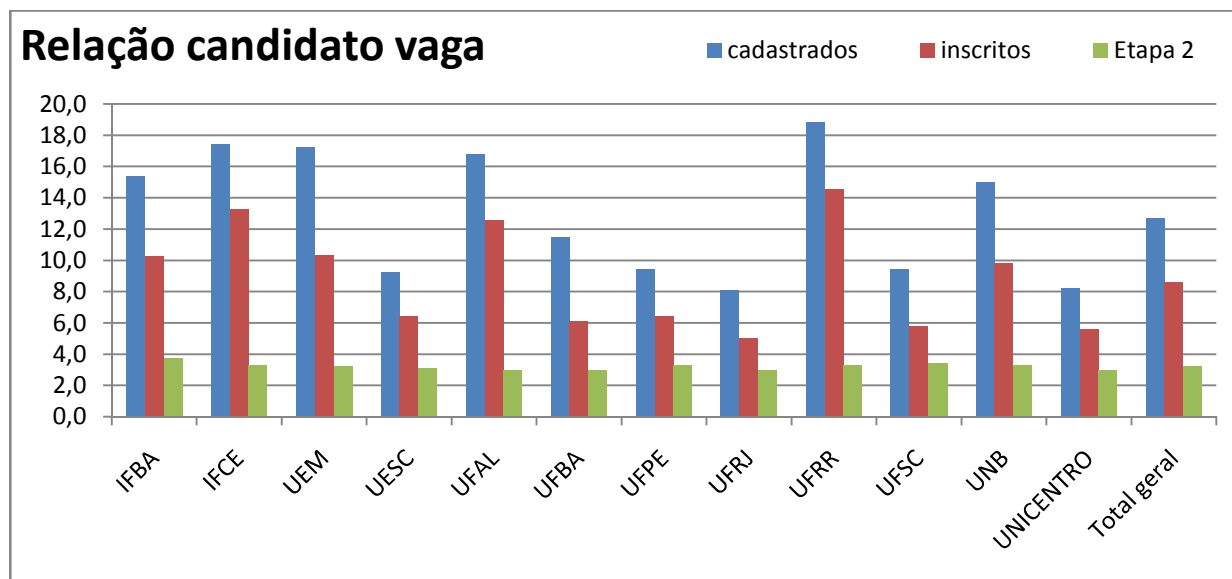
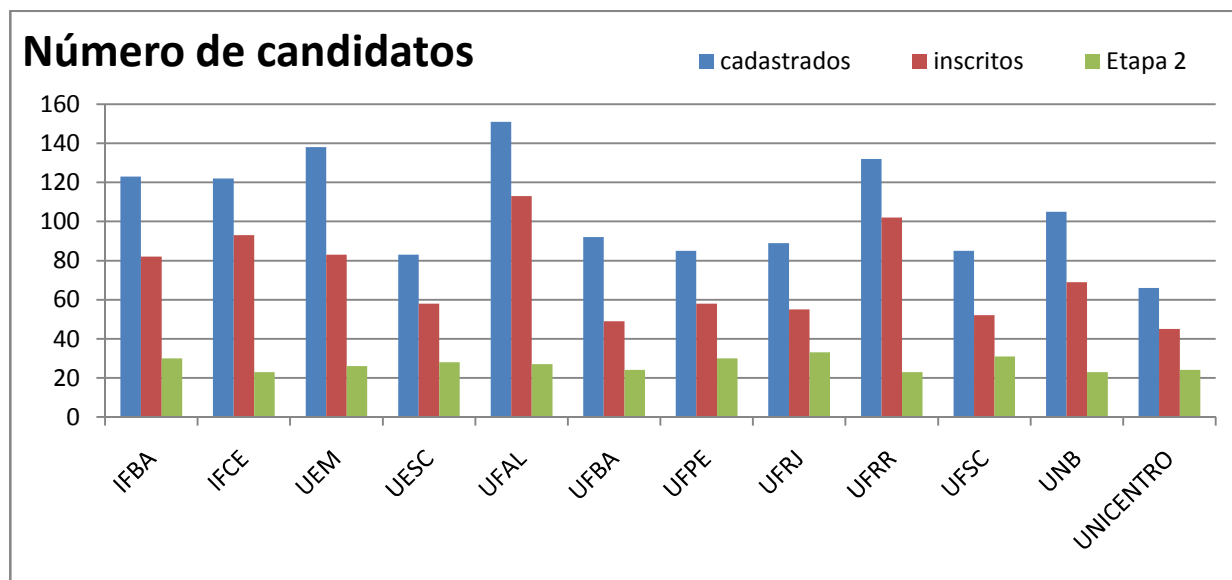

Número de candidatos cadastrados por idade

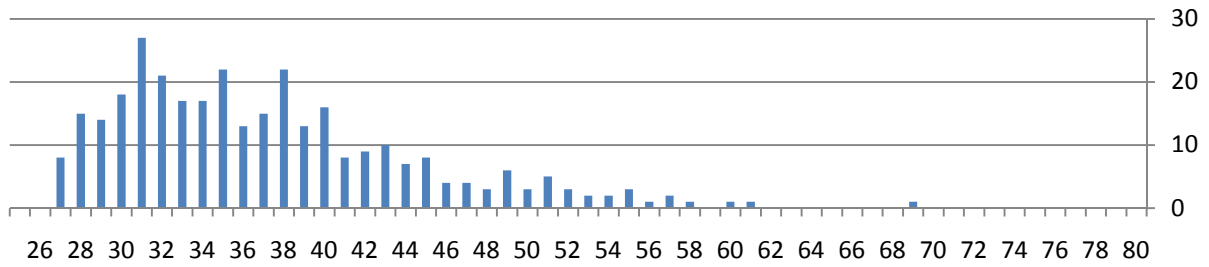

Idade média dos candidatos

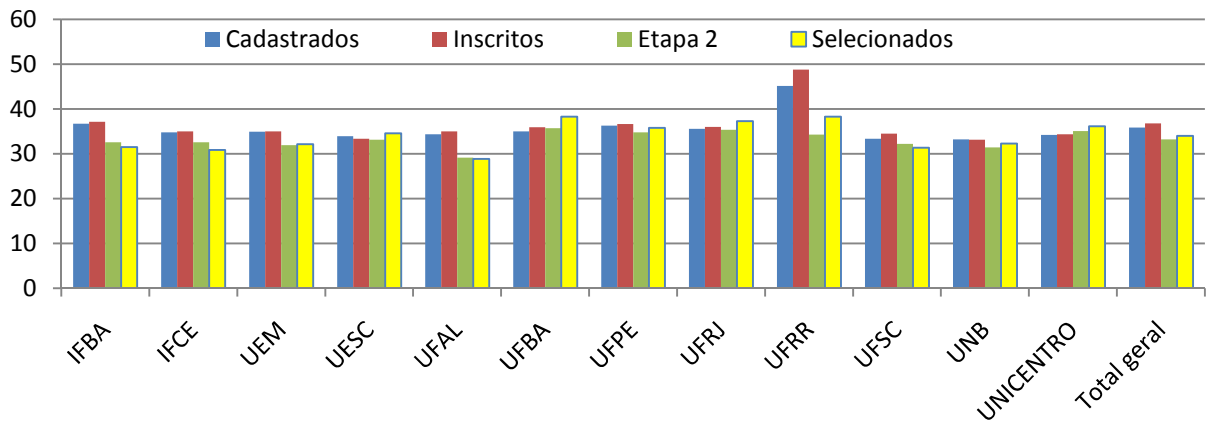

Gênero

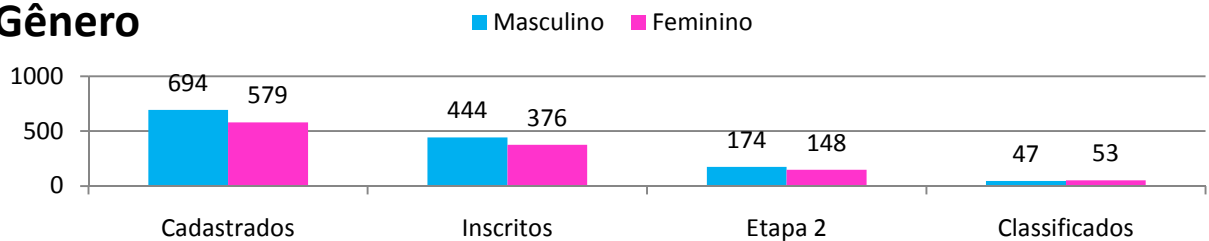

Gênero dos classificados

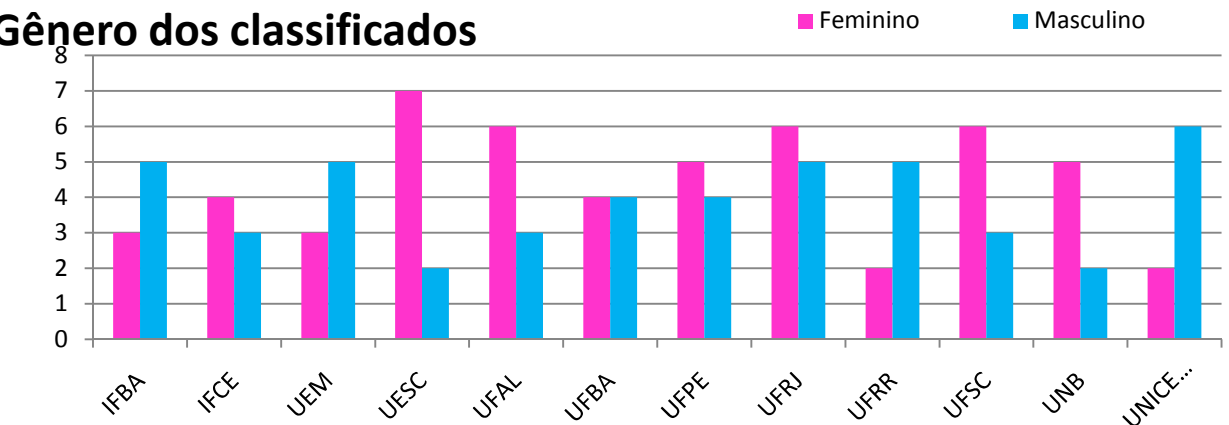

PERFIL DOS CLASSIFICADOS QUE FORAM SELECIONADOS

Estes dados foram coletados em 4 e 5/out/2016 através de um formulário do Google Docs que foi preenchido por 93 dos 100 alunos que passaram pelo processo seletivo completo da Turma 2016.

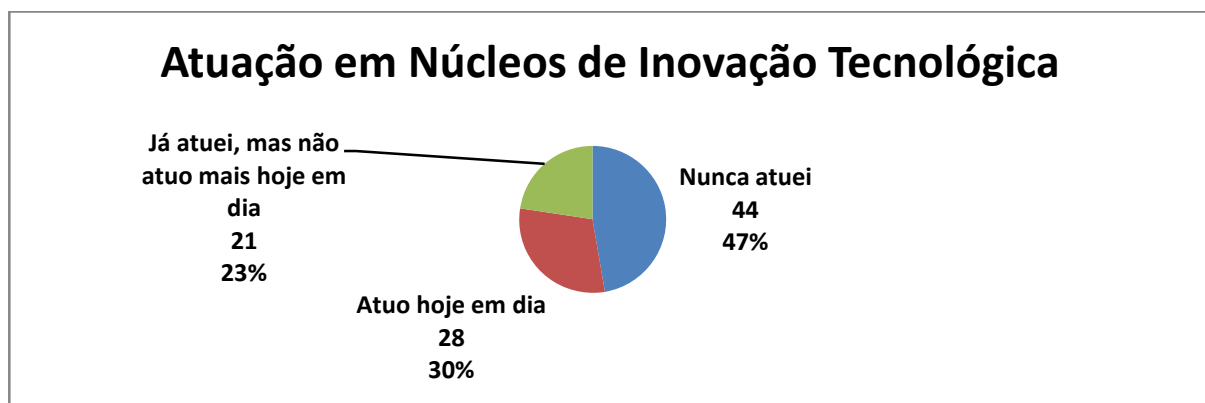
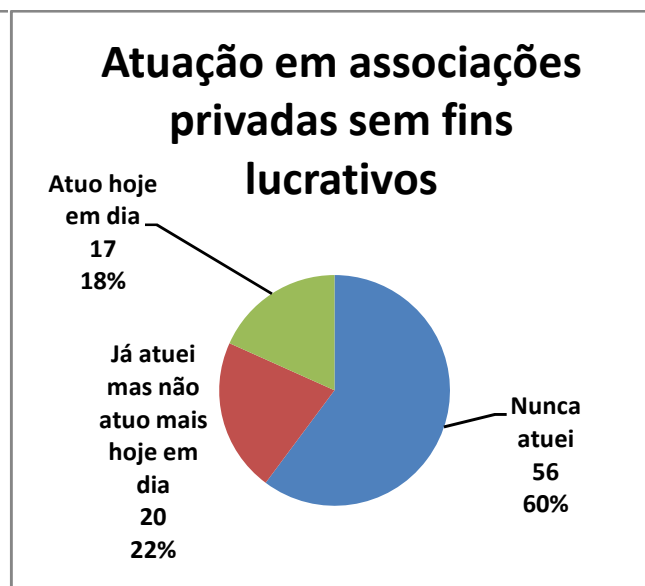
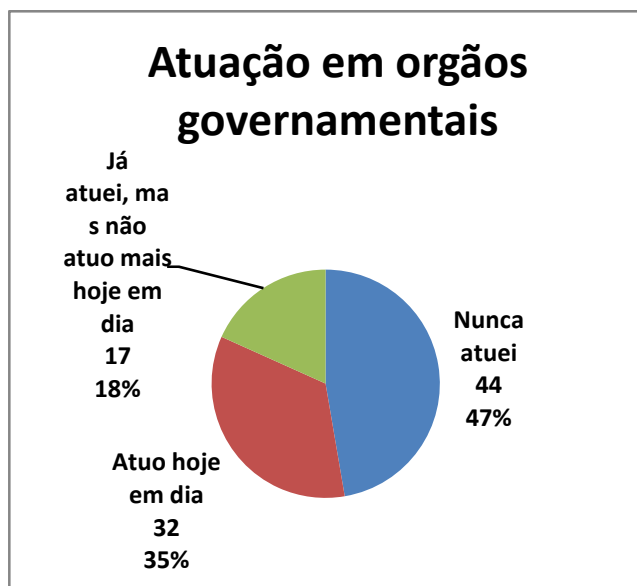
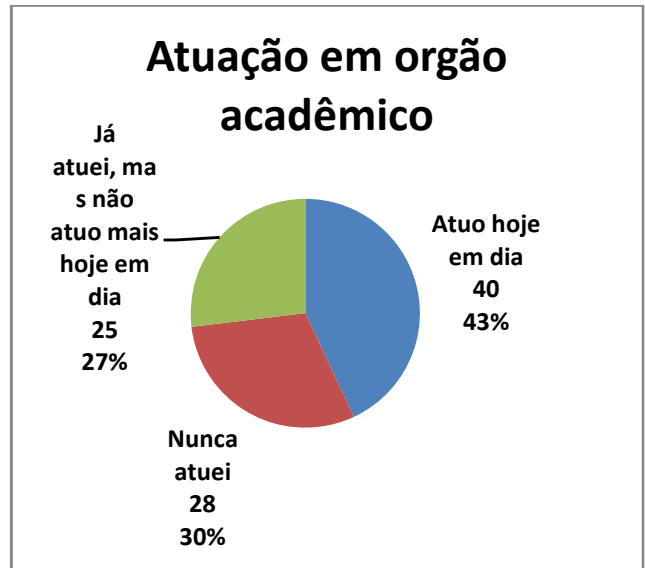
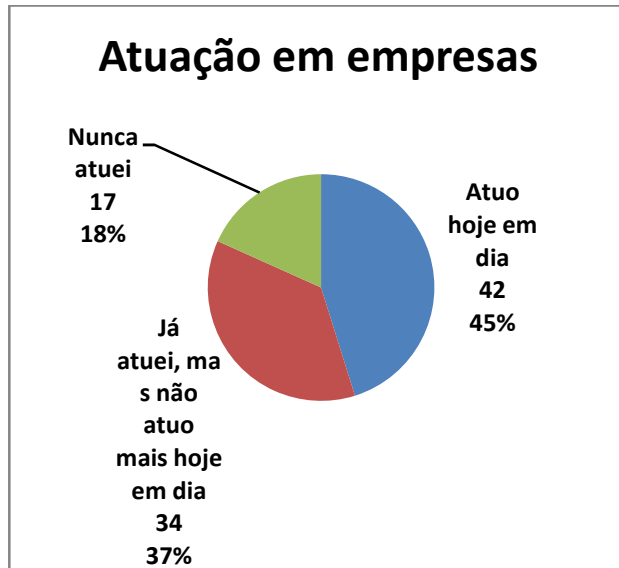

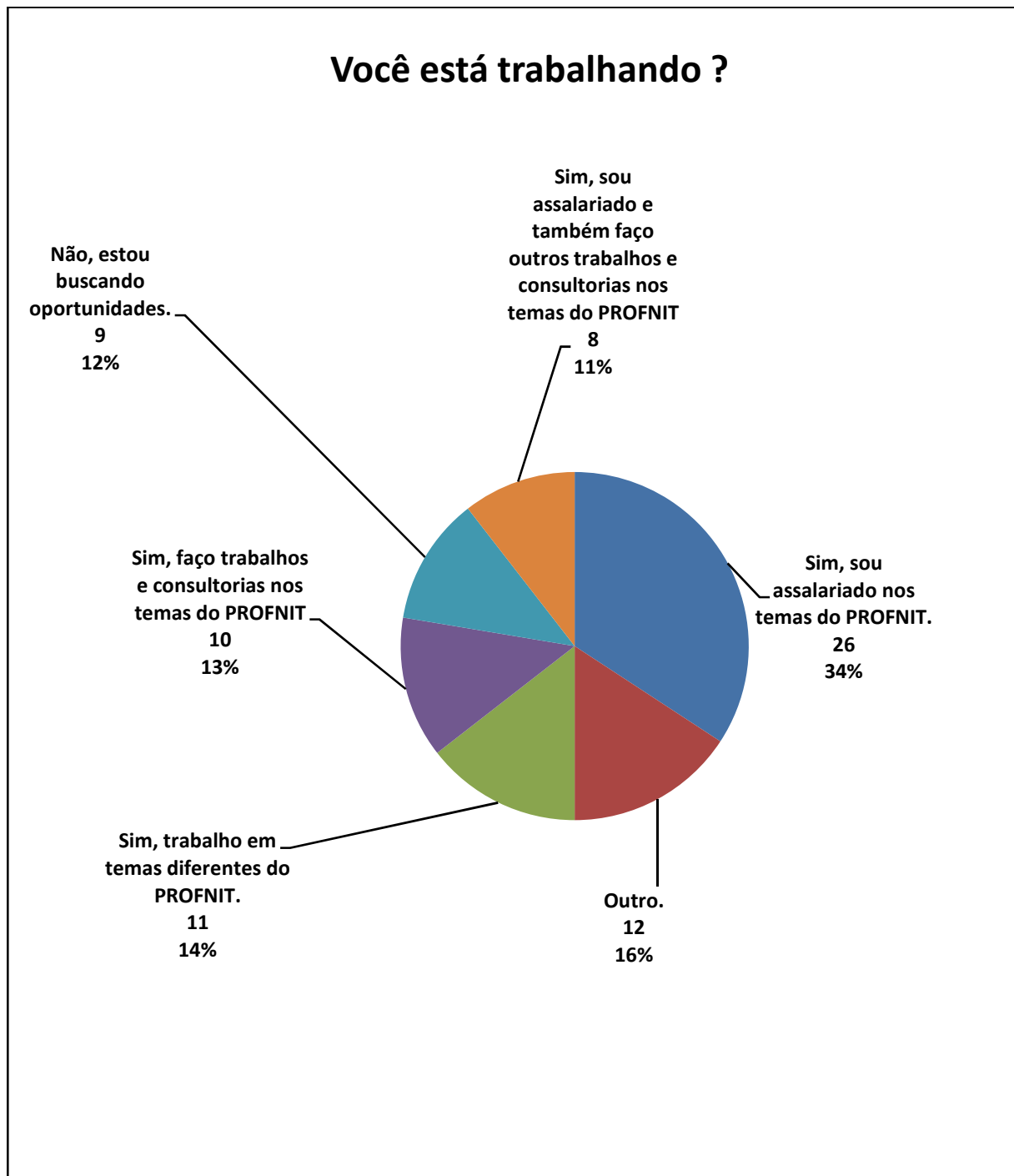

EDITAL

O Edital foi elaborado e apreciado na 2a e 3a reuniões da Comissão Acadêmica Nacional (CAN) e no 2o e 3o Encontro de Pontos Focais, ocorridos em 01/fev/2016 e 06/mar/2016. Foi aprovado na 1a Reunião do Conselho Gestor (CG) em 28/mar/2016.

Foi decidido pela CAN que nesta primeira seleção da Turma 2016 d PROFNIT todos os membros da CAN seriam membro da Comissão de Seleção Nacional, deste modo garantindo máximo de participação e transparência, uma vez que ainda não existia memória organizacional. Foi também decidido que, para esta primeira seleção d PROFNIT, as Coordenações dos Pontos Focais seriam convidadas para todas as reuniões da CAN, deste modo garantindo o máximo de capilarização e transparência. Todos os membros assinaram Termos de Sigilo que se encontram depositados na Secretaria Nacional do PROFNIT.

As Comissões de Seleção dos Pontos Focais foram definidas por cada Comissão Acadêmica Institucional (CAIs) e comunicadas à Comissão de Seleção Nacional. Todos os membros assinaram Termos de Sigilo que se encontram depositados na Secretaria de cada Ponto Focal do PROFNIT.

O cronograma foi acordado e se encontra no Exame Nacional de Acesso – Ingresso em 2016.

A distribuição de vagas atendeu a capacidade de orientação de cada ponto focal e as dimensões de seu corpo docente, tendo sido decidido que, para manter a massa crítica de alunos, o número mínimo de vagas por ponto focal seria sete.

O Edital teve cinco retificações por iniciativa da Comissão de Seleção compreendendo os itens:

- ✓ Correções de endereços, emails, telefones das coordenações e secretarias dos pontos focais e de seus horários de atendimento,
- ✓ Correções de locais de aplicação da Prova Nacional da Etapa 1 dado o grande número de candidatos;
- ✓ Correção de versão e do link de disponibilidade do Manual de Oslo que foi bibliografia adotada para a Prova Nacional da Etapa 1.

O Edital teve uma retificação motivada por razões externas à Comissão de Seleção que foi a inserção oferta de meios para isenção da taxa de inscrição para candidatos hipossuficientes. Esta alteração foi motivada pela análise mais detalhada do tema conforme levantado pelo Ofício nº 1786/2016 GABPR12-MM de Marcelo da Mota, Procurador da República em Florianópolis/SC. De fato, apesar do decreto Nº 6.593/08 e do Art. 11 da lei federal Nº 8.112/90 serem exemplos de normas de aplicação particular, normas cuja obrigatoriedade do comando se restringe aos órgãos da administração direta, das autarquias e das fundações públicas do Poder Executivo Federal, eles não se aplicam ao FORTEC. No entanto, visando atender aos objetivos sociais do PROFNIT e do FORTEC, foi tomada a decisão em reunião de Diretoria do FORTEC de incluir esta opção no Exame Nacional de Acesso – Ingresso em 2016.

O fluxograma de procedimentos da seleção se encontra em Anexo.

Foi elaborada e disponibilizada uma lista de perguntas e respostas mais frequentes referentes ao PROFNIT e ao seu Exame Nacional de Acesso com base nos emails e nas demandas recebidas pela Secretaria Nacional do PROFNIT.

ANEXOS DE REFERÊNCIA:

- Atas da 2a e da 3a reuniões da Comissão Acadêmica Nacional (CAN e do Encontro de Pontos Focais ocorridas em 01/fev/2016 e 06/mar/2016 (disponível em <http://www.profnit.org.br/category/documentos/portarias-e-legislacao-correlata>),
- Ata da 1a reunião do Conselho Gestor (CG) ocorrida em 28/mar/2016 (disponível em <http://www.profnit.org.br/category/documentos/portarias-e-legislacao-correlata>),
- Edital retificado (disponível em <http://www.profnit.org.br/category/documentos/editais/>)
- Retificações de Edital (disponível em <http://www.profnit.org.br/exame-nacional-de-acesso> e em <http://www.profnit.org.br/category/documentos/editais/>)
- Declarações de sigilo das Comissões de Seleção Institucionais (disponíveis nas secretarias das Comissões Acadêmicas Institucionais)

- Fluxograma de procedimentos de seleção
- Lista de perguntas e respostas mais frequentes referentes ao PROFNIT e ao seu Exame Nacional de Acesso (disponível em <http://www.profnit.org.br/pt/faqs>)

INSCRIÇÕES

A inscrição dos candidatos compreendeu duas fases:

a) Cadastro dos candidatos através do preenchimento do formulário eletrônico de inscrição (1.271 candidatos);

b) Anexar o comprovante do depósito individual digitalizado no campo eletrônico pertinente de sua inscrição ou comprovante de hipossuficiência (14 candidatos).

A CAN homologou 859 inscrições.

Um candidato enviou solicitação para rever a não homologação de sua inscrição após o prazo e após a realização da Prova Nacional, tendo sido considerada extemporânea e indeferida.

ANEXOS DE REFERÊNCIA:

- Portal de cadastramento (disponível em <http://www.profnit.net.br/ena/first.php>),
- Ficha de inscrição,
- Comprovante de inscrito,
- Atas da 4a, 5a e 6a reuniões da Comissão Acadêmica Nacional (CAN) e do Encontro de Pontos Focais ocorridas em 18/abr/2016, 28/abr/2016 e 19/mai/2016 (disponível em <http://www.profnit.org.br/category/documentos/portarias-e-legislacao-correlata>),
- Lista de inscrições homologadas (disponível em <http://www.profnit.org.br/exame-nacional-de-acesso>)

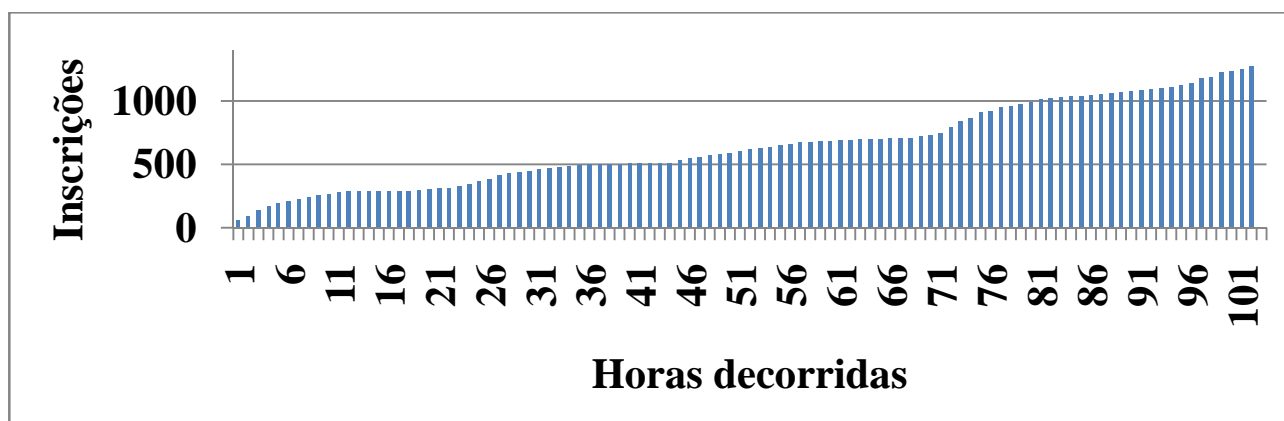
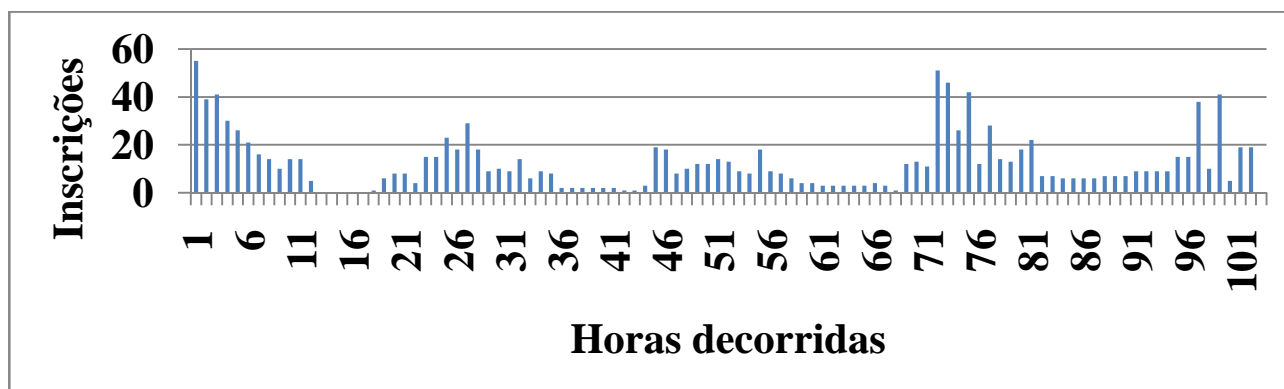

ETAPA 1 – PROVA NACIONAL

A Prova Nacional foi elaborada pela Comissão Nacional de Seleção atendendo os seguintes critérios:

- ✓ Material de referência de âmbito nacional e referendado pelas organizações nacionais brasileiras;
- ✓ Material de referência de nível introdutório aos temas de propriedade intelectual, transferência de tecnologia e inovação
- ✓ Questões com distribuição percentual homogênea de conteúdos;
- ✓ Questões com distribuição percentual homogênea de grau de dificuldade (fácil, média, difícil);
- ✓ 40 questões com quatro respostas de múltipla escolha.

Antes da aplicação da Prova Nacional, cada Comissão de Seleção Institucional de Ponto Focal recebeu os seguintes instrumentos:

- ✓ Caderno de Questões;
- ✓ Lista de Presenças dos candidatos por Ponto Focal;
- ✓ Folhas de Respostas nominais de cada candidato;
- ✓ Folhas de Respostas não nominais;
- ✓ Minuta de ata de Etapa 1;
- ✓ Minuta de Termo de Sigilo e Confidencialidade para os membros da Comissão de Seleção;
- ✓ Roteiro sugestivo de aplicação da prova nacional nos pontos focais.

Após a finalização da Prova Nacional, cada Comissão de Seleção Institucional de Ponto Focal recebeu os seguintes instrumentos:

- ✓ Gabarito da prova (disponível em <http://www.profnit.org.br/category/memoria/exames>);
- ✓ Minuta de pareceres dos recursos;
- ✓ Arquivo Excel para preencher com a pontuação de seus candidatos.

Cada Ponto Focal corrigiu as suas provas, escaneou as folhas de respostas, preencheu o arquivo Excel com o número total de respostas corretas para cada candidato, e enviou para a Secretaria Nacional do PROFNIT que compartilhou com todos os membros das Comissões de Seleção através de Google Drive.

Seguidamente, a pontuação dos candidatos de cada candidato foi recontada por outro ponto focal, de modo a reduzir possibilidade de erros.

Foram recebidos 71 recursos da Prova Nacional que foram pré-avaliados pelas Comissões de Seleção Institucionais, emitindo minutas de pareceres. Depois foram analisados detalhadamente pela CAN que emitiu e assinou as respostas aos recursos.

Foram anuladas duas questões:

- A questão 2 devido às respostas b) e d) serem iguais. Todos receberam o ponto.
- Na questão 30 houve supressão do termo "serviços" da alternativa d, quando da redação final do texto, compromete a resposta, se considerado o poder de restrição do termo "apenas". Todos receberam o ponto.

ANEXOS DE REFERÊNCIA:

- Caderno de Questões (disponível em <http://www.profnit.org.br/category/memoria/exames>);
- Lista de Presenças dos candidatos por Ponto Focal;
- Folhas de Respostas nominais de cada candidato;
- Folhas de Respostas não nominais;
- Minuta de ata de Etapa 1;
- Minuta de Termo de Sigilo e Confidencialidade para os membros da Comissão de Seleção;
- Gabarito da prova (disponível em <http://www.profnit.org.br/category/memoria/exames>);
- Roteiro sugestivo de aplicação da prova nacional nos pontos focais;
- Minuta de pareceres dos recursos

- Atas da 6a, 7a e da 8a reuniões da Comissão Acadêmica Nacional (CAN) e do Encontro de Pontos Focais ocorridas em 19/mai/2016, 23/mai/2016 e 27/mai/2016 (disponível em <http://www.profnit.org.br/category/documentos/portarias-e-legislacao-correlata>),
- Lista de resultado da prova (disponível em <http://www.profnit.org.br/exame-nacional-de-acesso>)

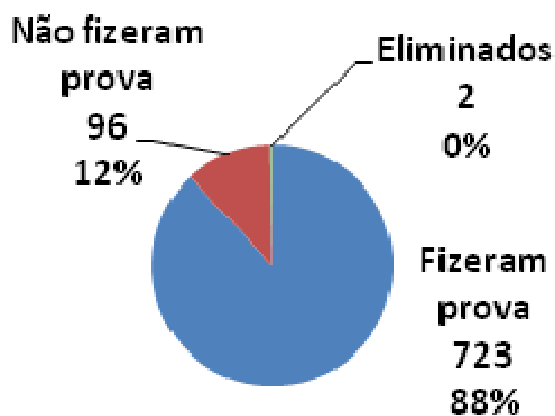

Faltas na Prova Nacional

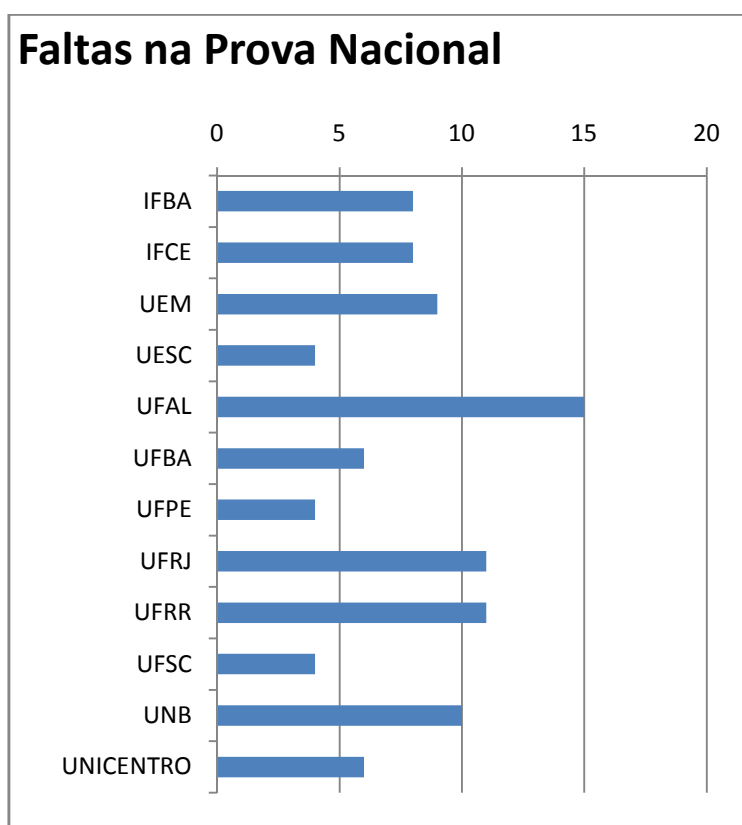

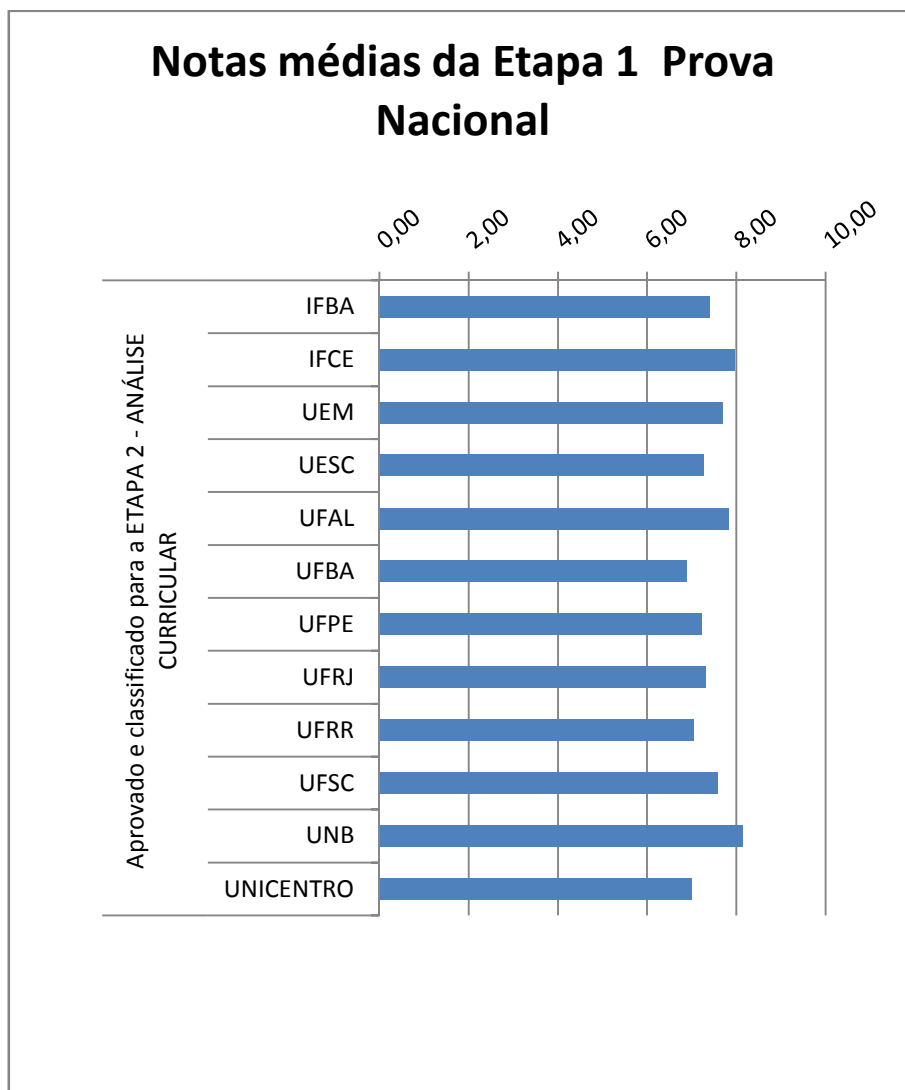

Número de recursos da Prova Nacional

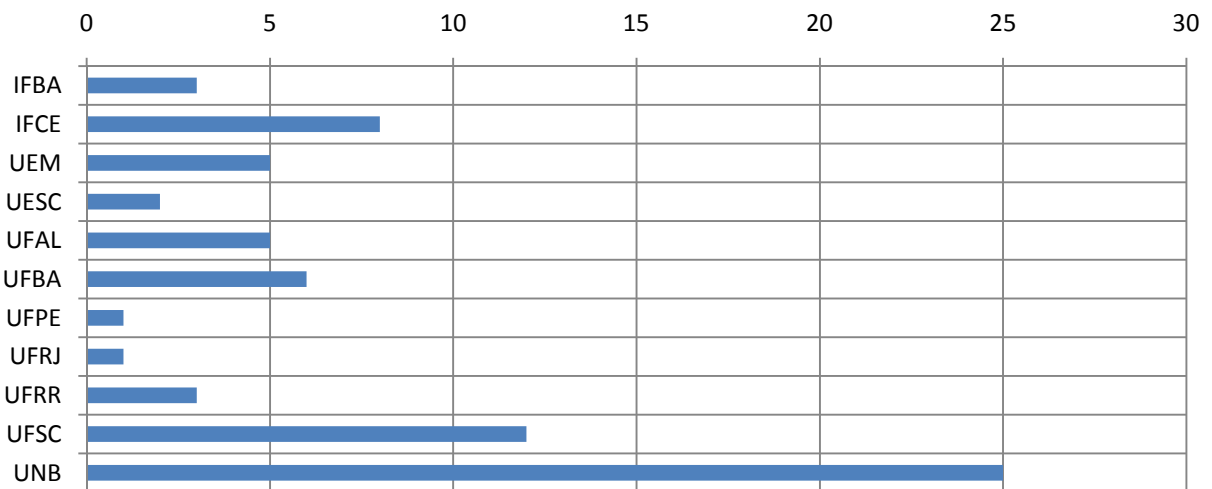

Número de recursos por questão da Prova Nacional

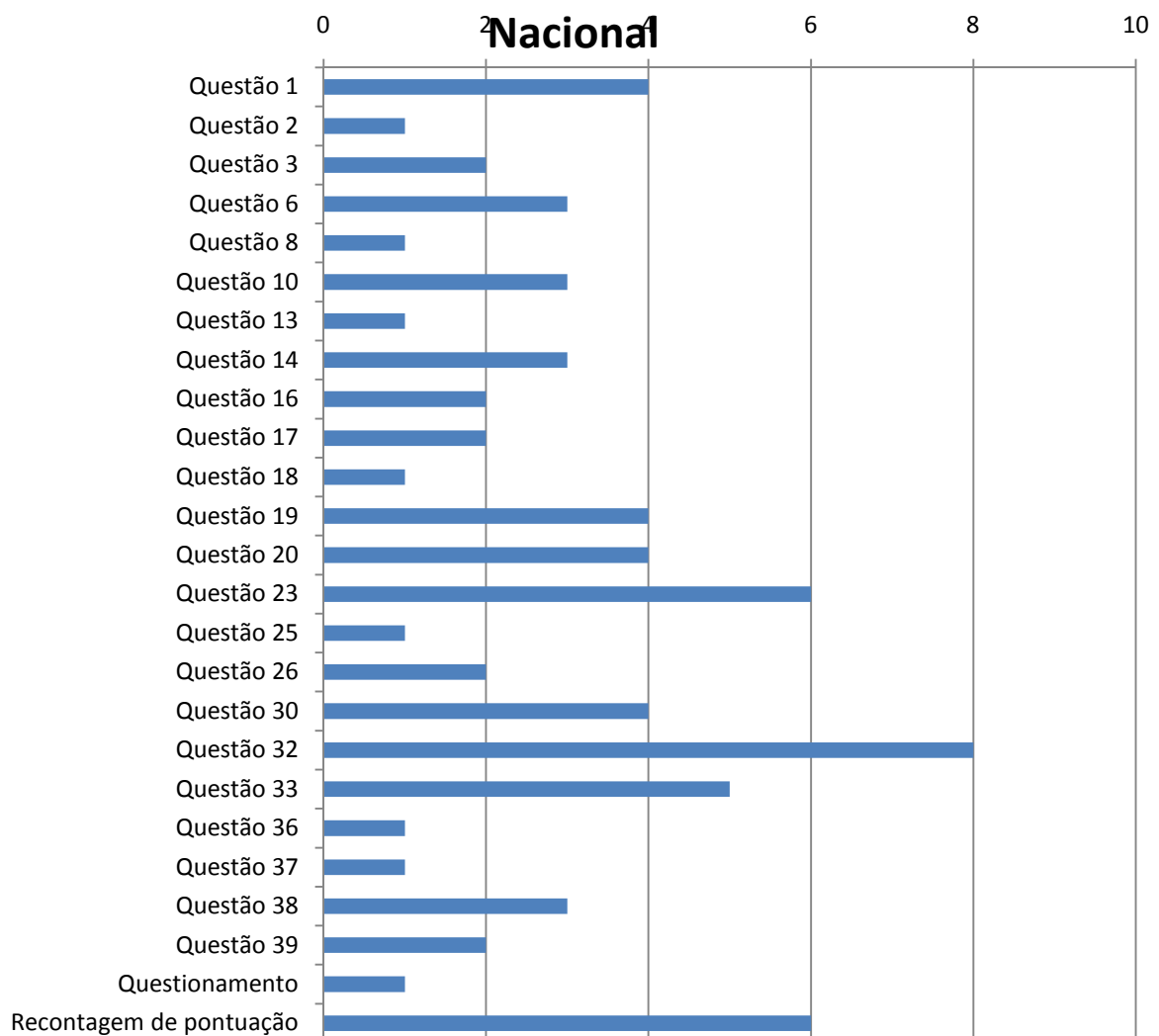

ETAPA 2 - ANÁLISE CURRICULAR

O Barema foi publicado com o Edital.

Cada Ponto Focal analisou e pontuou o material entregue por cada candidato no seu Ponto Focal, preenchendo a Folha de Pontuação do Barema da Análise Curricular nominal de cada candidato. Os resultados foram registrados na Ata da Etapa 2, e foi preenchida a planilha Excel com a Pontuação dos Grupos I, II e III, referentes às diferentes categorias de títulos avaliados: Títulos Decorrentes de Atividades Acadêmicas (Grupo I); Títulos decorrentes de atividades profissionais e técnicas (Grupo II) e Títulos decorrentes de produção técnica e científica (Grupo III).

Este material foi então enviado para a Comissão Nacional de Seleção onde foram relatados pelas Comissões Institucionais de Seleção. Os cálculos da Nota da Etapa 2 foram feitos pela Comissão Nacional de Seleção utilizando as planilhas Excel enviadas por cada Ponto Focal.

Foi então publicado o Resultado Preliminar. Foram recebidos 38 recursos no período regulamentado pelo Edital que foram analisados pela respectiva Comissão Institucional de Seleção que fez uma minuta para cada parecer. As minutas de pareceres foram analisadas pela CAN que enviou as respostas para cada candidato com cópia para o respectivo Ponto Focal.

Foi então publicado o Resultado Final.

Foram recebidas 11 interposições administrativas que foram devidamente analisadas nos prazos previstos nas instâncias Secretaria Institucional, Comissão Institucional, Secretaria Nacional, Coordenação Nacional, Comissão Nacional, sendo então apreciadas na reunião subsequente da CAN. Todas as interposições foram consideradas não procedentes, sendo os interessados avisados pela CAN.

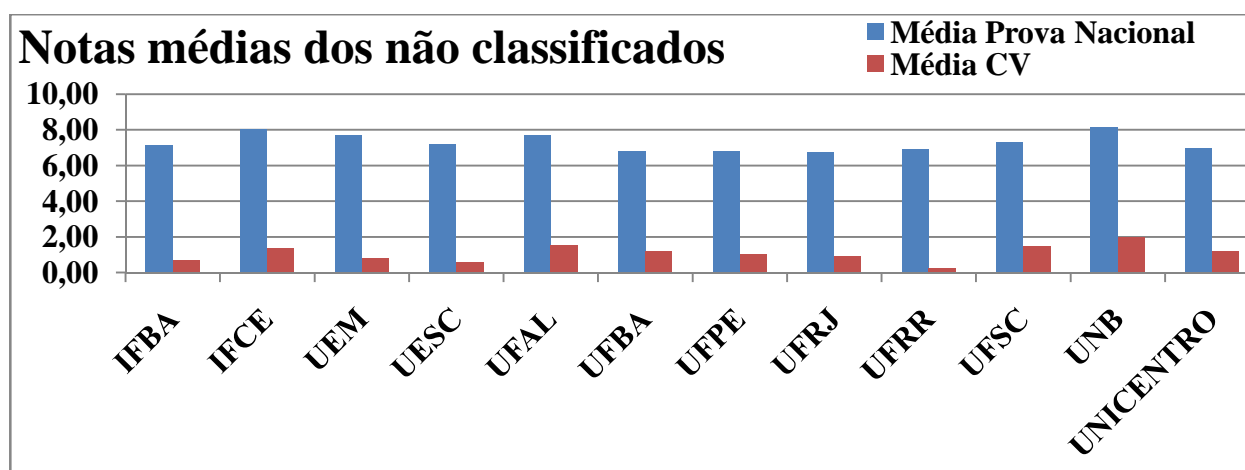
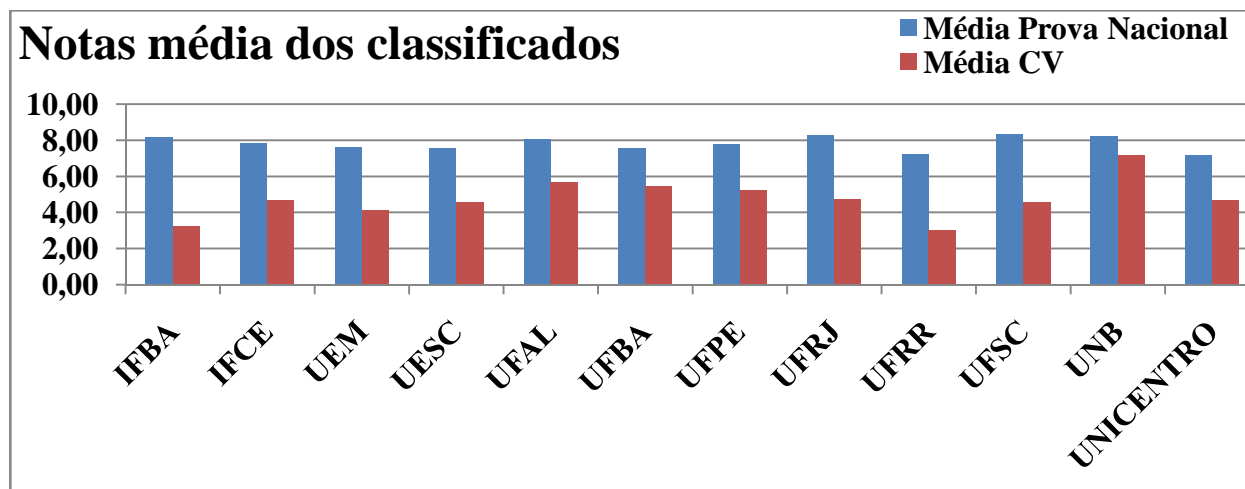

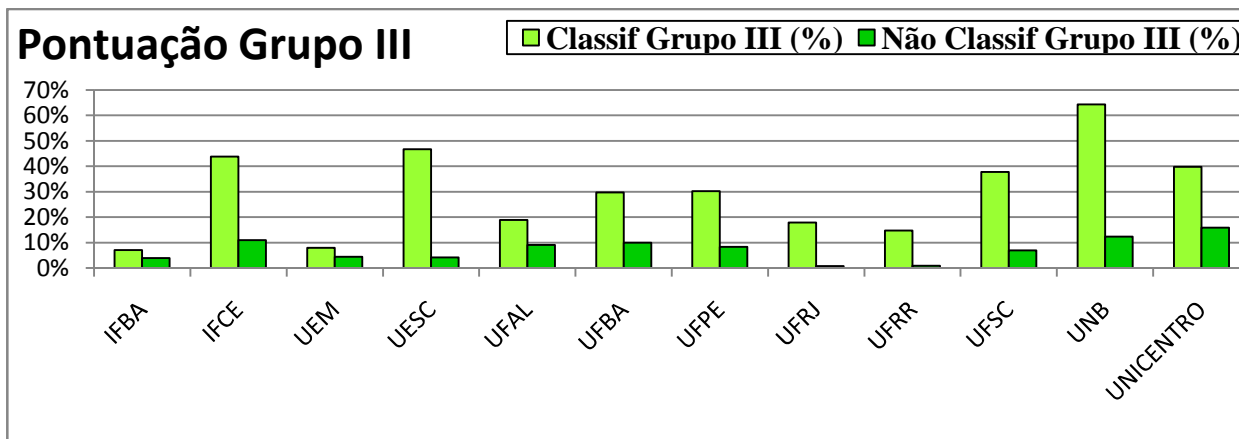
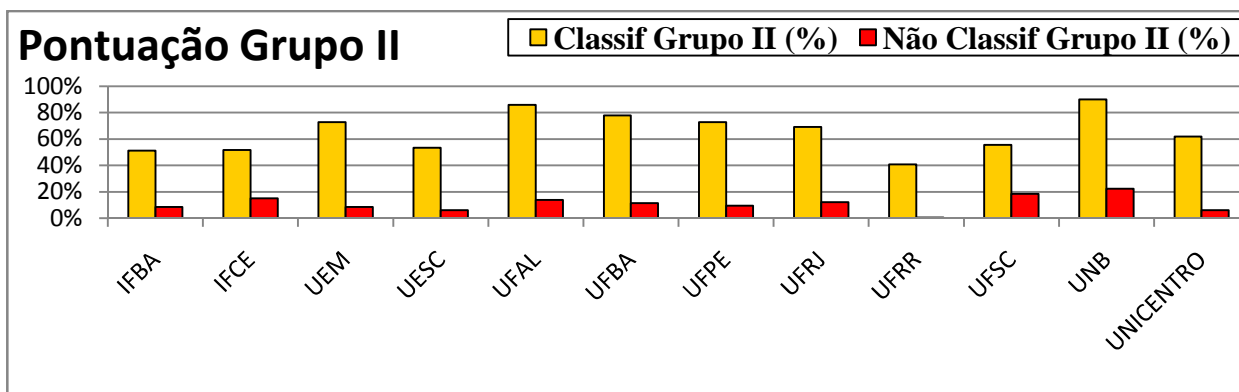
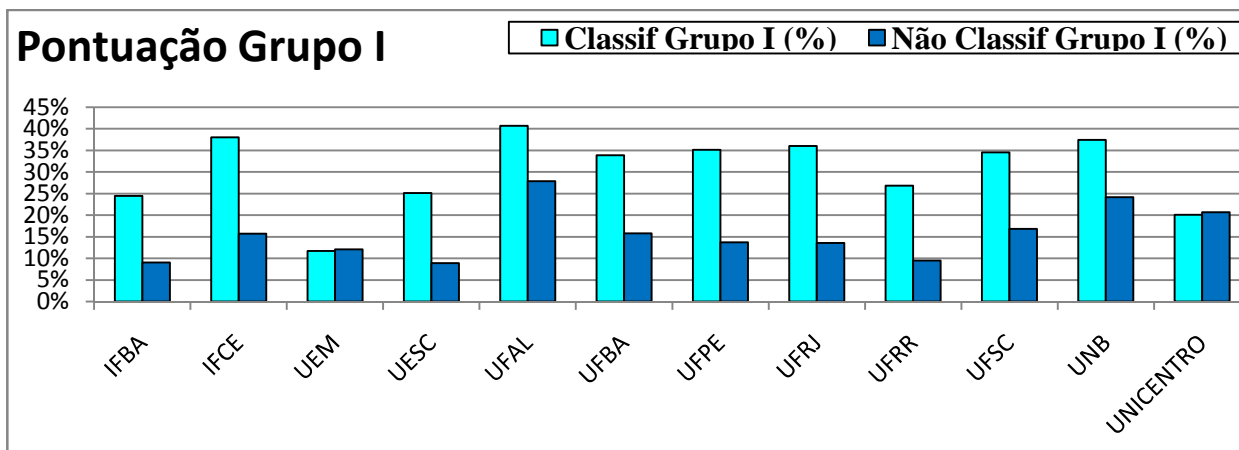

ANEXOS DE REFERÊNCIA:

- Barema (disponível em <http://www.profnit.org.br/category/memoria/exames>);
- Folha de Pontuação do Barema da Análise Curricular nominais de cada candidato;
- Minuta de ata de Etapa 2;
- Resultado final (disponível em <http://www.profnit.org.br/exame-nacional-de-acesso>);
- Minuta de pareceres dos recursos.
- Atas da 9a e da 10a reuniões da Comissão Acadêmica Nacional (CAN) e do Encontro de Pontos Focais ocorridas em 09/jun/2016 e 16/jun/2016 (disponível em <http://www.profnit.org.br/category/documentos/portarias-e-legislacao-correlata>),

RESULTADO FINAL

O cálculo da nota final se deu de acordo com o Edital:

$$\text{Nota} = \{ [(Pontuação \text{ do Grupo I} * 2) / 50] + [(Pontuação \text{ do Grupo II} * 5) / 35] + [(Pontuação \text{ do Grupo III} * 3) / 60] \} / 2$$

Houveram 10 interposições de recurso administrativo que foram respondidas de acordo com a Lei Nº 9.784, de 29 de janeiro de 1999, não sendo julgadas procedentes.

ANEXOS DE REFERÊNCIA:

- Resultado final (disponível em <http://www.profnit.org.br/exame-nacional-de-acesso>).
- Minuta de resposta às interposições administrativas.
- Atas da 10a e da 11a reuniões da Comissão Acadêmica Nacional (CAN) e do Encontro de Pontos Focais ocorridas em 16/jun/2016 e 03/jul/2016 (disponível em <http://www.profnit.org.br/category/documentos/portarias-e-legislacao-correlata>).

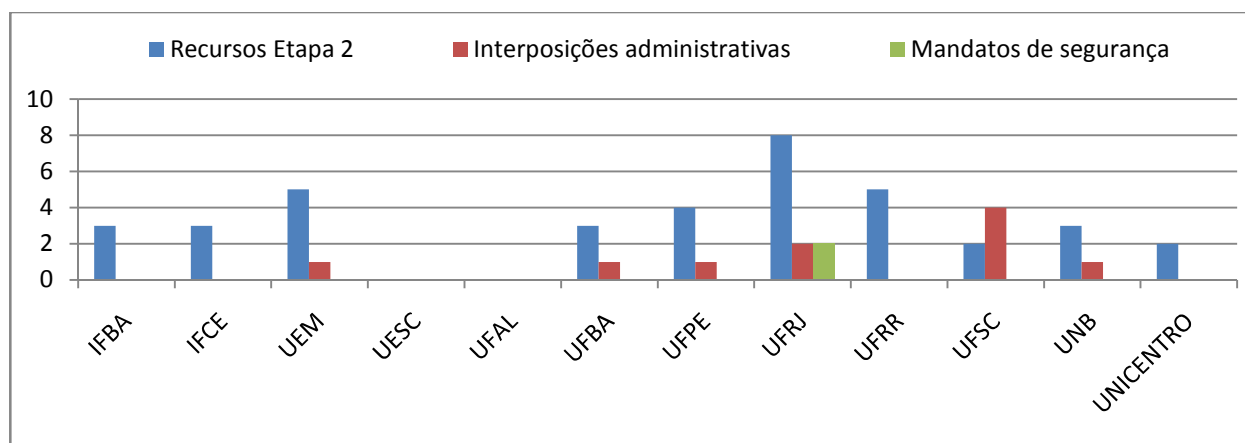

PERSPECTIVAS E RECOMENDAÇÕES

As seguintes recomendações foram sugeridas para a próxima Seleção e já estão sendo avaliadas:

- Clarificar alguns aspectos do Edital de Seleção de acordo com as dúvidas recebidas;
- Criação de maior número de comissões com atribuições mais específicas;
- Sugestões de alteração de Barema;
- Sugestões de cronograma com maiores tempos mínimos entre etapas;
- Aproveitamento dos ótimos candidatos que não foram classificados, nos casos em que seja possível matricular alunos especiais;
- Aumento das vagas de modo a melhor atender a demanda qualificada nos pontos focais existentes;
- Criar mecanismos para atender demandas identificadas em locais onde ainda não existem pontos focais.

Relatório aprovado em:

17a reunião da Comissão Acadêmica Nacional (CAN) e do Encontro de Pontos Focais ocorrida em 29/set/2016 via Skype.

2a reunião do Conselho Gestor (CG) ocorrida em 06/Out/16 em Brasília, DF, Brasil.



ANEXOS

- Atas da 2a e da 3a reuniões da Comissão Acadêmica Nacional (CAN e do Encontro de Pontos Focais ocorridas em 01/fev/2016 e 06/mar/2016 (disponível em <http://www.profnit.org.br/category/documentos/portarias-e-legislacao-correlata>),
- Ata da 1a reunião do Conselho Gestor (CG) ocorrida em 28/mar/2016 (disponível em <http://www.profnit.org.br/category/documentos/portarias-e-legislacao-correlata>),
- Edital retificado (disponível em <http://www.profnit.org.br/category/documentos/editais/>)
- Retificações de Edital (disponível em <http://www.profnit.org.br/exame-nacional-de-acesso> e em <http://www.profnit.org.br/category/documentos/editais/>)
- Declarações de sigilo das Comissões de Seleção Institucionais (disponíveis nas secretarias das Comissões Acadêmicas Institucionais)
- Fluxograma de procedimentos de seleção
- Lista de perguntas e respostas mais frequentes referentes ao PROFNIT e ao seu Exame Nacional de Acesso (disponível em <http://www.profnit.org.br/pt/faqs>)
- Portal de cadastramento (disponível em <http://www.profnit.net.br/ena/first.php>),
- Ficha de inscrição,
- Comprovante de inscrito,
- Atas da 4a, 5a e 6a reuniões da Comissão Acadêmica Nacional (CAN) e do Encontro de Pontos Focais ocorridas em 18/abr/2016, 28/abr/2016 e 19/mai/2016 (disponível em <http://www.profnit.org.br/category/documentos/portarias-e-legislacao-correlata>),
- Lista de inscrições homologadas (disponível em <http://www.profnit.org.br/exame-nacional-de-acesso>)
- Caderno de Questões (disponível em <http://www.profnit.org.br/category/memoria/exames>);
- Lista de Presenças dos candidatos por Ponto Focal;
- Folhas de Respostas nominais de cada candidato;
- Folhas de Respostas não nominais;
- Minuta de ata de Etapa 1;
- Minuta de Termo de Sigilo e Confidencialidade para os membros da Comissão de Seleção;
- Gabarito da prova (disponível em <http://www.profnit.org.br/category/memoria/exames>);
- Roteiro sugestivo de aplicação da prova nacional nos pontos focais;
- Minuta de pareceres dos recursos
- Atas da 6a, 7a e da 8a reuniões da Comissão Acadêmica Nacional (CAN) e do Encontro de Pontos Focais ocorridas em 19/mai/2016, 23/mai/2016 e 27/mai/2016 (disponível em <http://www.profnit.org.br/category/documentos/portarias-e-legislacao-correlata>),
- Lista de resultado da prova (disponível em <http://www.profnit.org.br/exame-nacional-de-acesso>)
- Barema (disponível em <http://www.profnit.org.br/category/memoria/exames>);
- Folha de Pontuação do Barema da Análise Curricular nominais de cada candidato;
- Minuta de ata de Etapa 2;
- Resultado final (disponível em <http://www.profnit.org.br/exame-nacional-de-acesso>)
- Minuta de pareceres dos recursos.
- Atas da 9a e da 10a reuniões da Comissão Acadêmica Nacional (CAN) e do Encontro de Pontos Focais ocorridas em 09/jun/2016 e 16/jun/2016 (disponível em <http://www.profnit.org.br/category/documentos/portarias-e-legislacao-correlata>),
- Resultado final (disponível em <http://www.profnit.org.br/exame-nacional-de-acesso>)
- Minuta de resposta às interposições administrativas.
- Atas da 10a e da 11a reuniões da Comissão Acadêmica Nacional (CAN) e do Encontro de Pontos Focais ocorridas em 16/jun/2016 e 03/jul/2016 (disponível em <http://www.profnit.org.br/category/documentos/portarias-e-legislacao-correlata>).