



**PROCESSO SELETIVO PARA OCURSO DE
MESTRADO PROFISSIONAL EM PROPRIEDADE INTELECTUAL E TRANSFERÊNCIA DE
TECNOLOGIA PARA INOVAÇÃO
PROFNIT**

Chamada para Seleção de Estudantes –Exame Nacional de Acesso – Ingresso em 2017

TURMA 2017

RELATÓRIO

CONTEÚDO

ASPECTOS GERAIS.....	2
PERFIL DOS CANDIDATOS EM RELAÇÃO AO MERCADO DE TRABALHO	5
EDITAL	6
INSCRIÇÕES.....	7
Procedimentos de inscrição no Exame Nacional de Acesso (ENA) do PROFNIT.	7
ETAPA 1 – PROVA NACIONAL.....	8
Procedimentos da Etapa 1 - Prova Nacional do Exame Nacional de Acesso (ENA) do PROFNIT	10
ETAPA 2 - ANÁLISE CURRICULAR.....	11
Procedimentos da Etapa 2 - Análise Curricular do Exame Nacional de Acesso (ENA) do PROFNIT..	12
RESULTADO FINAL	12
PERSPECTIVAS E RECOMENDAÇÕES	14
COMISSÃO DE SELEÇÃO	14
ANEXOS.....	16

ASPECTOS GERAIS

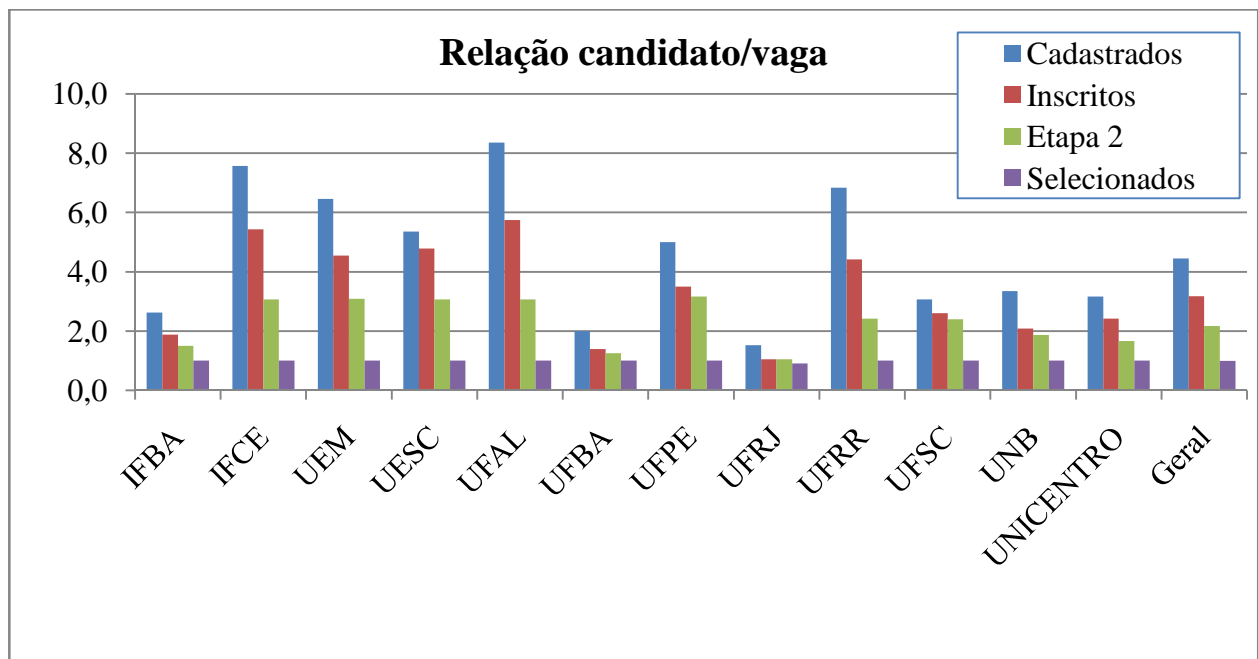
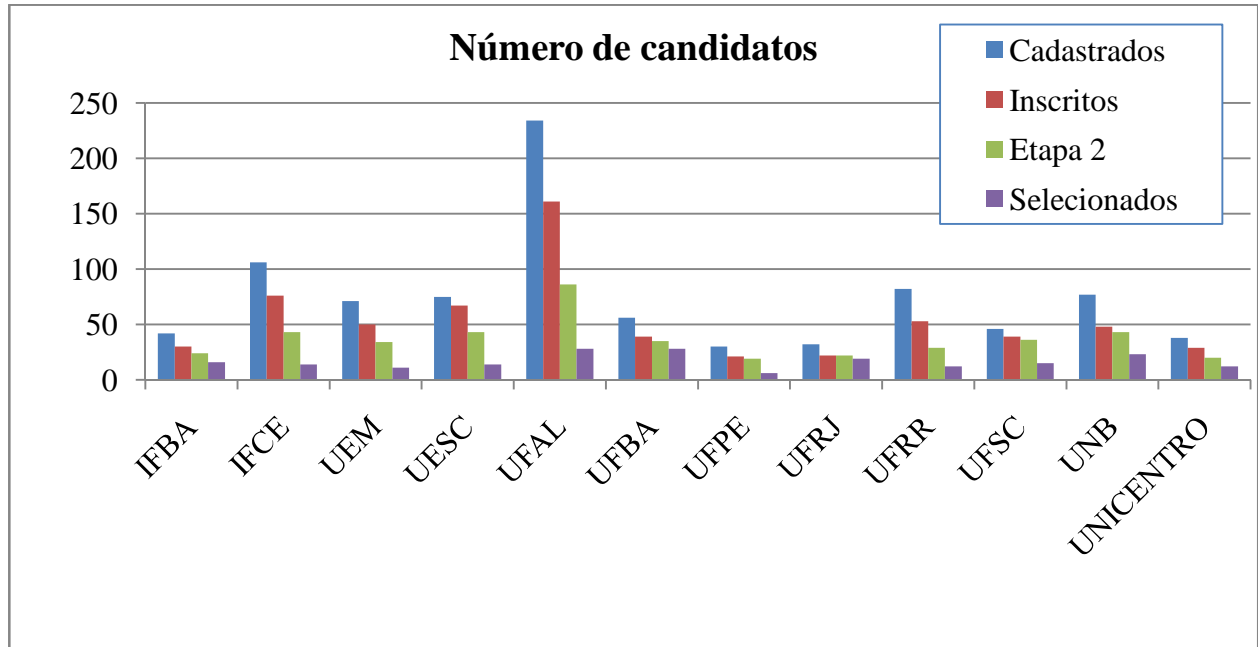

Desistências da Etapa 1 - Prova Nacional

Faltaram; 6%

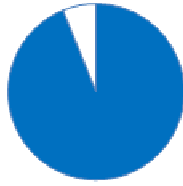

Presentes;
94%

Desistências da Etapa 2 - Análise curricular

Faltaram;
17%

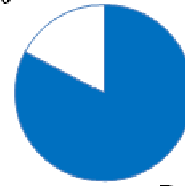

Presentes;
83%

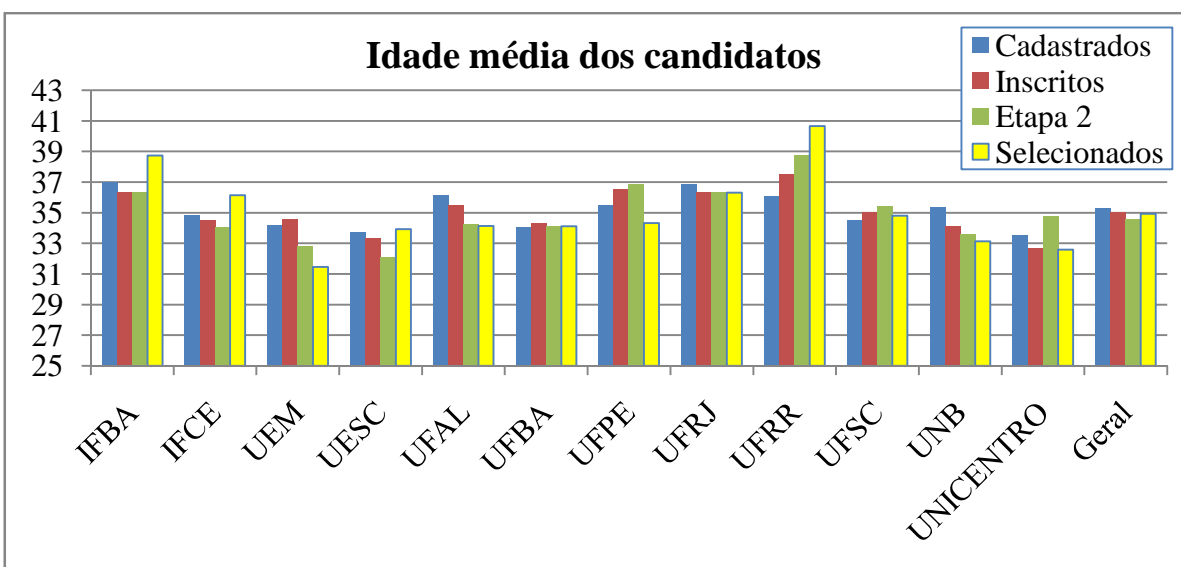
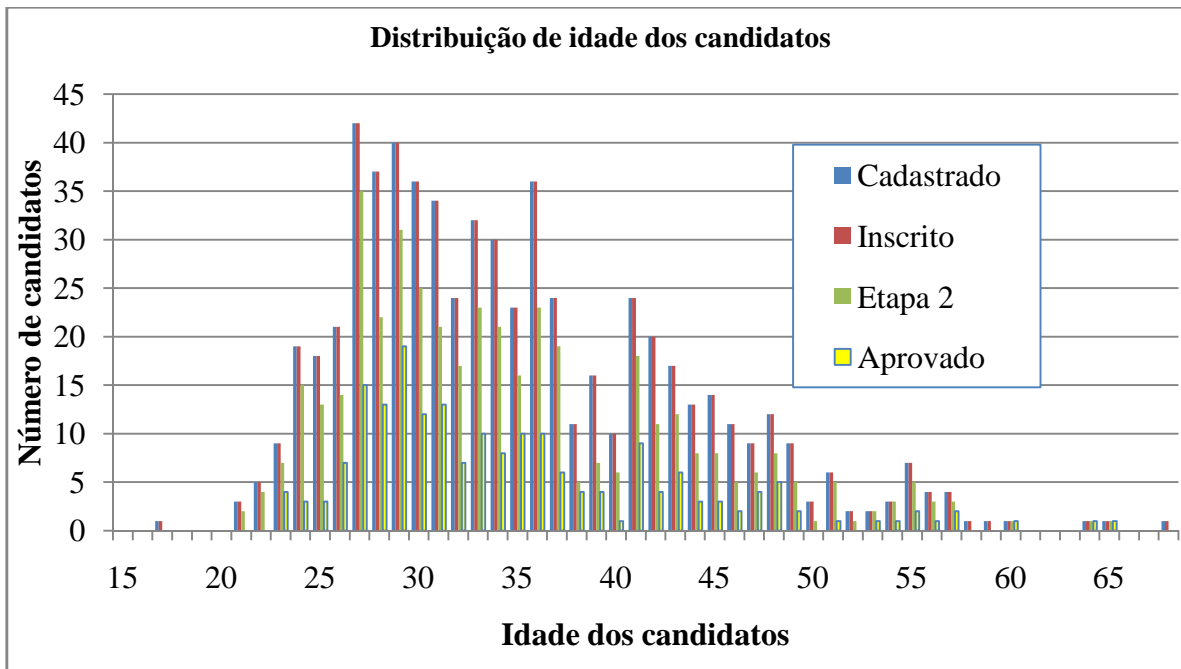

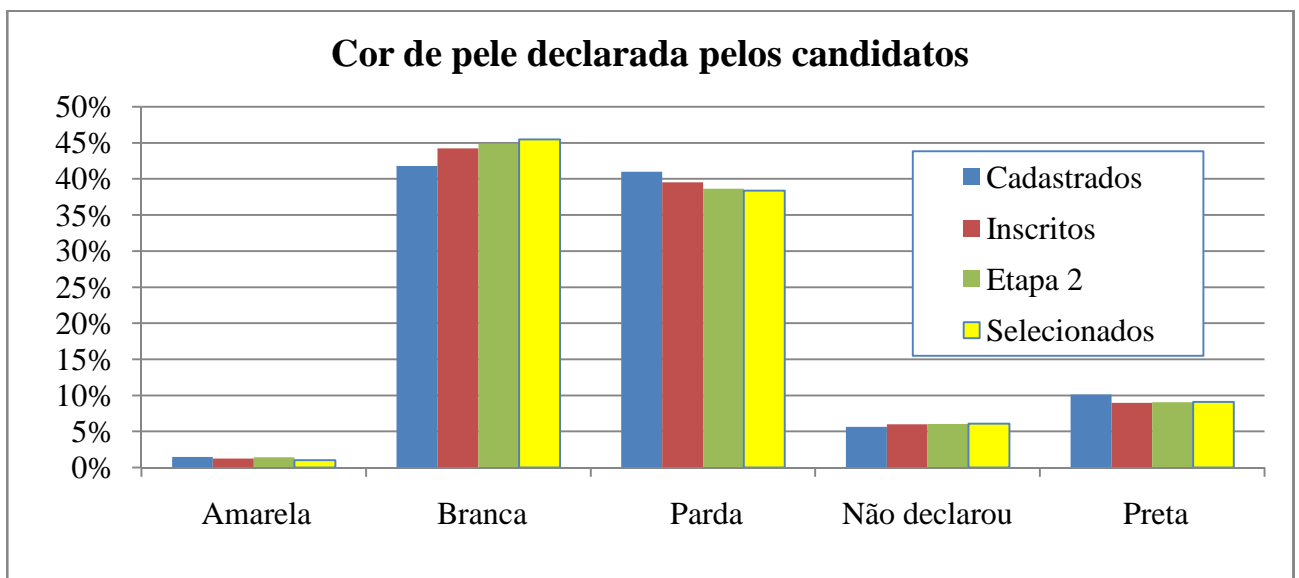
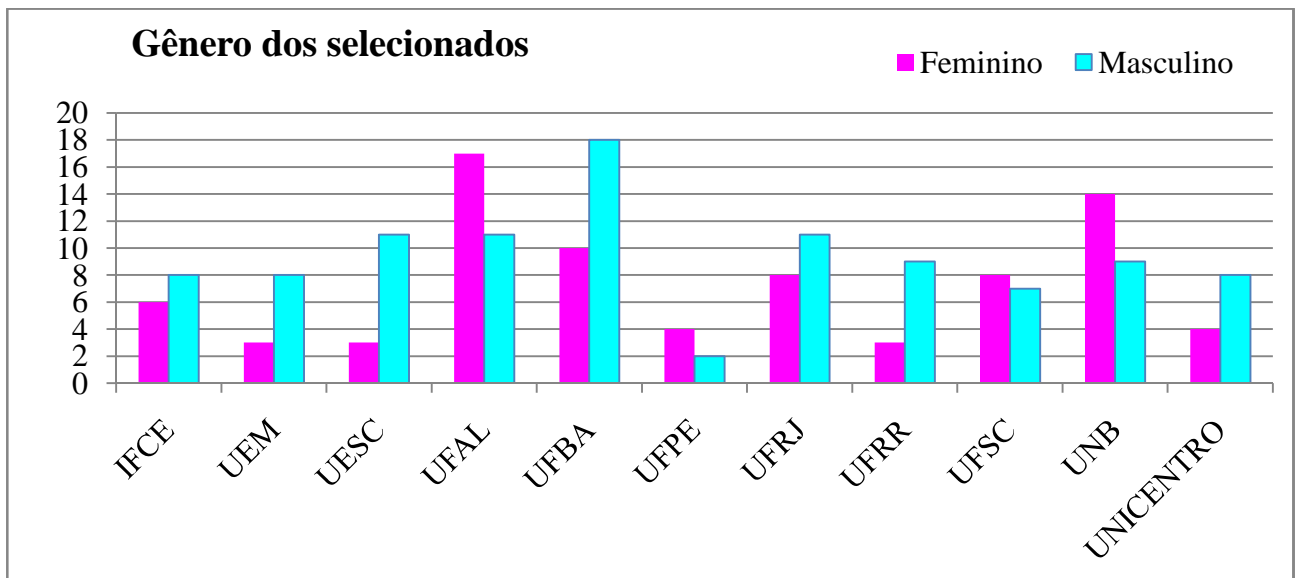
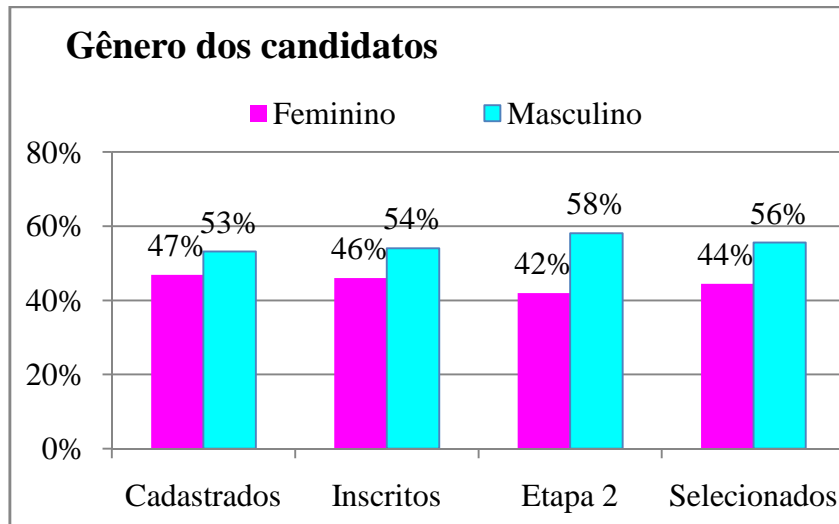

PERFIL DOS CANDIDATOS EM RELAÇÃO AO MERCADO DE TRABALHO

Estes dados foram coletados no momento do cadastro dos candidatos utilizando os padrões do IBGE.

Observa-se que o PROFNIT está de fato atendendo aos profissionais que já se encontram no mercado, melhorando suas competências.

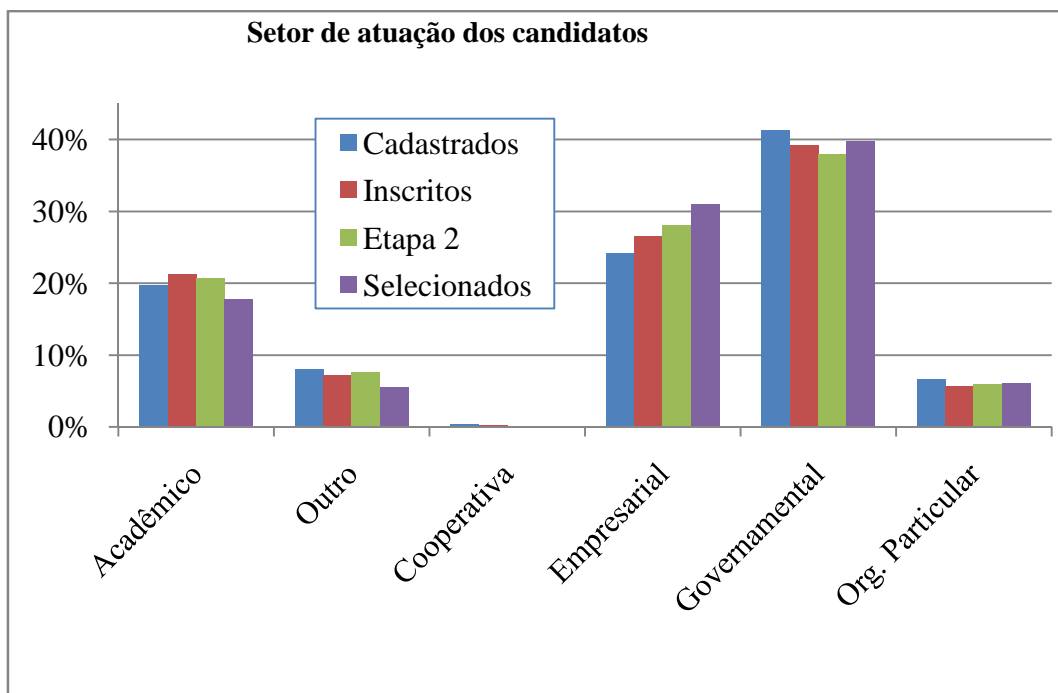
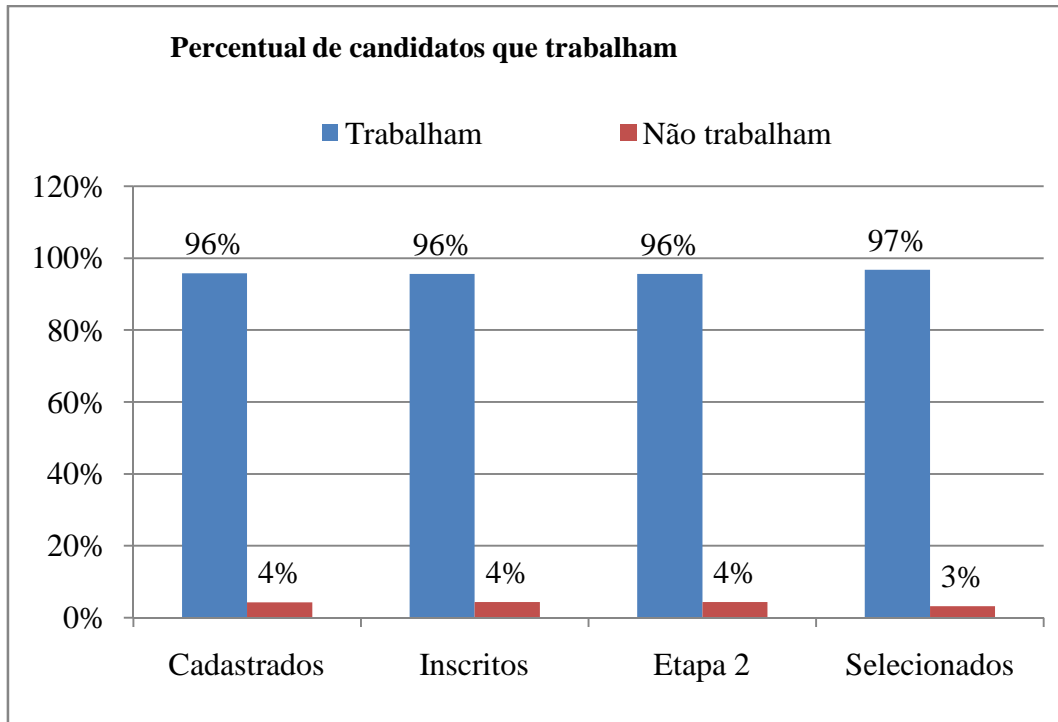

EDITAL

Foi decidido pela CAN que as Coordenações dos Pontos Focais seriam convidadas para todas as reuniões da CAN, deste modo garantindo o máximo de capilarização e transparência.

As Comissões de Seleção dos Pontos Focais foram definidas por cada Comissão Acadêmica Institucional (CAIs) e comunicadas à Comissão de Seleção Nacional através de preenchimento do Formulário Google Docs. Todos os membros assinaram Termos de Sigilo que se encontram depositados na Secretaria de cada Ponto Focal do PROFNIT.

O cronograma foi acordado e se encontra no Exame Nacional de Acesso – Ingresso em 2017.

A distribuição de vagas atendeu a capacidade de orientação de cada ponto focal e as dimensões de seu corpo docente.

O Edital teve cinco retificações por iniciativa da Comissão de Seleção compreendendo os itens:

- ✓ Alteração de locais de realização da Etapa I - Prova Nacional;
- ✓ Alteração de números de vagas;
- ✓ Alterações de datas de publicação de resultados;
- ✓ Alterações de datas e locais de entrega de recursos à Etapa 1 - Prova Nacional;
- ✓ Correção de erros de digitação;
- ✓ Inclusão da obrigatoriedade do ANEXO 4 - B;
- ✓ Retificação do Anexo I - locais e datas de entrega dos recursos referente à Etapa 1.

O fluxograma de procedimentos da seleção se encontra em Anexo.

Foi atualizada e disponibilizada na homepage do PROFNIT uma lista de perguntas e respostas mais frequentes referentes ao PROFNIT e ao seu Exame Nacional de Acesso com base nos emails e nas demandas recebidas pela Secretaria Nacional do PROFNIT.

Houveram diversas demandas por email de candidatos de cidades e estados ainda não atendidos pelo PROFNIT indagando da possibilidade de criação de Ponto Focal, ao que foi respondido que existe um Plano de Expansão que já está em curso e talvez seja viável para o ENA 2018.

O Edital foi elaborado e apreciado nas seguintes reuniões:

- 16a reunião da Comissão Acadêmica Nacional (CAN) realizada em 15set16;
- 17a reunião da Comissão Acadêmica Nacional (CAN) conjunta com o 15o Encontro dos Pontos Focais que ocorreu em 15set16;
- 18a reunião da Comissão Acadêmica Nacional (CAN) conjunta com o 16o Encontro dos Pontos Focais que ocorreu em 10out16, em Salvador, BA;

O Edital foi aprovado na:

- 2a reunião do Conselho Gestor que ocorreu em 06out16, em Brasília, DF.

INSCRIÇÕES

A inscrição dos candidatos compreendeu duas fases:

- Cadastro dos candidatos através do preenchimento do formulário eletrônico de inscrição (1.271 candidatos);
- Anexar o comprovante do depósito individual digitalizado no campo eletrônico pertinente de sua inscrição ou comprovante de hipossuficiência (14 candidatos).

A CAN recebeu 889 cadastros de candidatos e homologou 635 inscrições que estavam atendendo os requisitos do Edital.

Procedimentos de inscrição no Exame Nacional de Acesso (ENA) do PROFNIT.

O fluxograma de procedimentos da inscrição envolve a Coordenação Acadêmica Nacional (CAN), a Secretaria e tesouraria do PROFNIT, a Comissão de Seleção, o Ponto Focal e os candidatos.

A inscrição dos candidatos foi, já em 2016, na primeira seleção, realizada no sistema informatizado adaptado de outro programa em Rede bem pontuado e consolidado, o Mestrado Profissional em Matemática em Rede Nacional [PROFMAT, 2017].

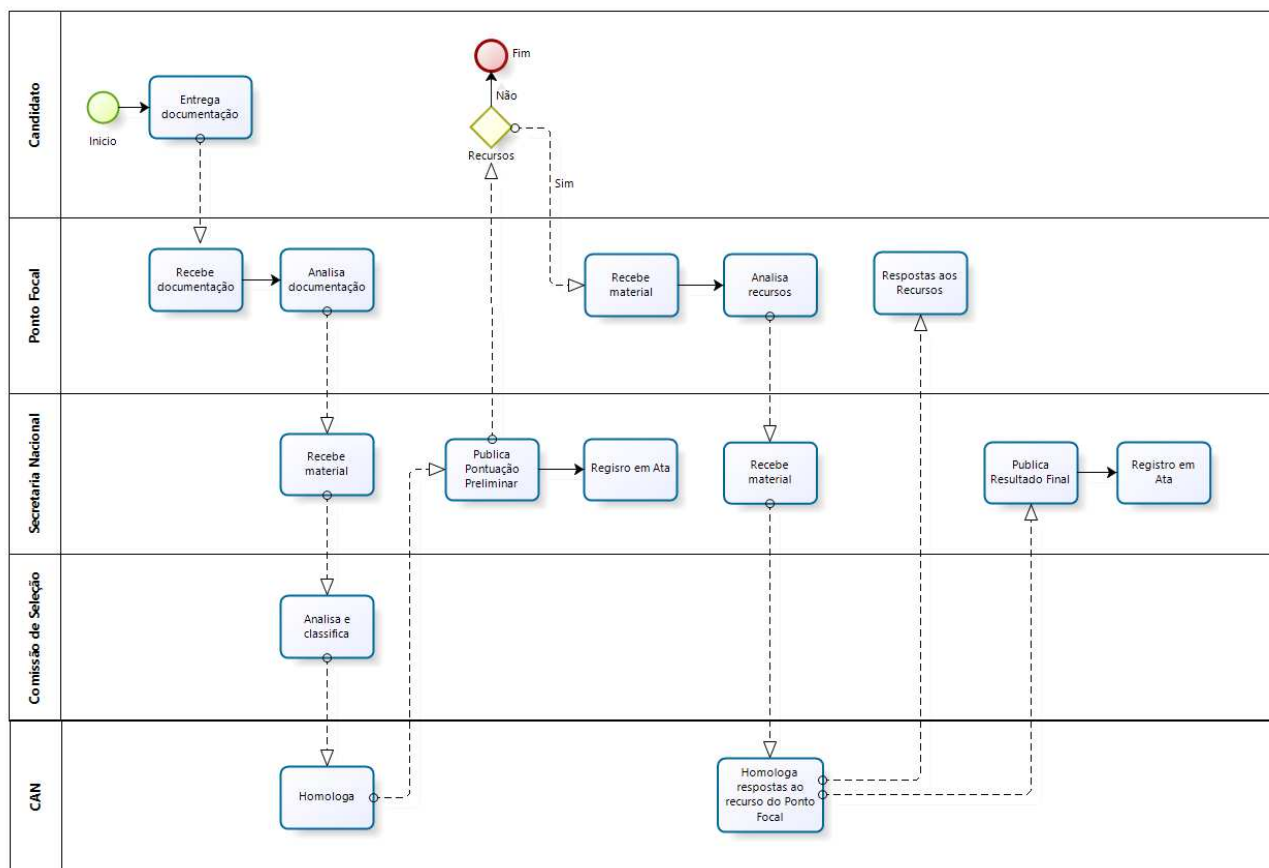



ETAPA 1 – PROVA NACIONAL

A Prova Nacional foi elaborada pela Comissão Nacional de Seleção atendendo os seguintes critérios:

- ✓ Material de referência de âmbito nacional e referendado pelas organizações nacionais brasileiras;
- ✓ Material de referência de nível introdutório aos temas de propriedade intelectual, transferência de tecnologia e inovação
- ✓ Questões com distribuição percentual homogênea de conteúdos;
- ✓ Questões com distribuição percentual homogênea de grau de dificuldade (fácil, média, difícil);
- ✓ 40 questões com quatro respostas de múltipla escolha.

Dados os bons resultados do material de referência utilizado no ENA 2016, foi decidido manter o mesmo material.

Antes da aplicação da Prova Nacional, cada Comissão de Seleção Institucional de Ponto Focal Focal recebeu os seguintes instrumentos:

- ✓ Caderno de Questões;
- ✓ Lista de Presenças dos candidatos por Ponto Focal;
- ✓ Folhas de Respostas nominais de cada candidato;
- ✓ Folhas de Respostas não nominais;
- ✓ Minuta de ata de Etapa 1;
- ✓ Minuta de Termo de Sigilo e Confidencialidade para os membros da Comissão de Seleção;
- ✓ Roteiro sugestivo de aplicação da prova nacional nos pontos focais.

Estiveram ausentes à Etapa 1 - Prova Nacional apenas 6% dos candidatos.

Após a finalização da Prova Nacional, cada Comissão de Seleção Institucional de Ponto Focal Focal recebeu os seguintes instrumentos:

- ✓ Gabarito da prova (disponível em <http://www.profnit.org.br/category/memoria/exames>);
- ✓ Minuta de pareceres dos recursos;
- ✓ Arquivo Excel para preencher com a pontuação de seus candidatos.

Cada Ponto Focal corrigiu as suas provas, escaneou as folhas de respostas, preencheu o arquivo Excel com o número total de respostas corretas para cada candidato, e enviou para a Secretaria Nacional do PROFNIT que compartilhou com todos os membros das Comissões de Seleção através de Google Drive.

Seguidamente, a pontuação dos candidatos de cada candidato foi recontada por um outro ponto focal, de modo a reduzir possibilidade de erros. Foi então publicado o Resultado Preliminar.

Foram recebidos 65 recursos da Prova Nacional, inferiores aos 71 recebidos anteriormente pelo ENA 2016.

Número de questões com recursos foi 12, sendo inferior ao do ENA 2016 (25), mostrando que a memória organizacional está melhorando o desempenho da elaboração e da interpretação das questões da Prova Nacional de ENA.

Os recursos foram pré-avaliados pelas Comissões de Seleção Institucionais, emitindo minutas de pareceres. Depois foram analisados detalhadamente pela CAN que emitiu e assinou as respostas aos recursos.

Foi decidido:

- Anular a questão 4 por não ter resposta correta e todos os candidatos receberam o ponto;

- Anular a questão 11 por haver falha de digitação no enunciado e todos os candidatos receberam o ponto;
- Retificar a resposta da questão 34 para D;
- Retificar a resposta da questão 38 para B.

Seguidamente as contagens de questões corretas dos candidatos foram realizadas, tendo sido transformadas em notas de acordo com os procedimentos do Edital e sendo publicado o Resultado Final.

A distribuição de notas foi Boltzmaniana, como é próprio de processos aleatórios, centrada na faixa de 6 a 8, o que mostrou que a Prova foi adequada ao público de candidatos, não havendo desvio inesperados da normalidade.

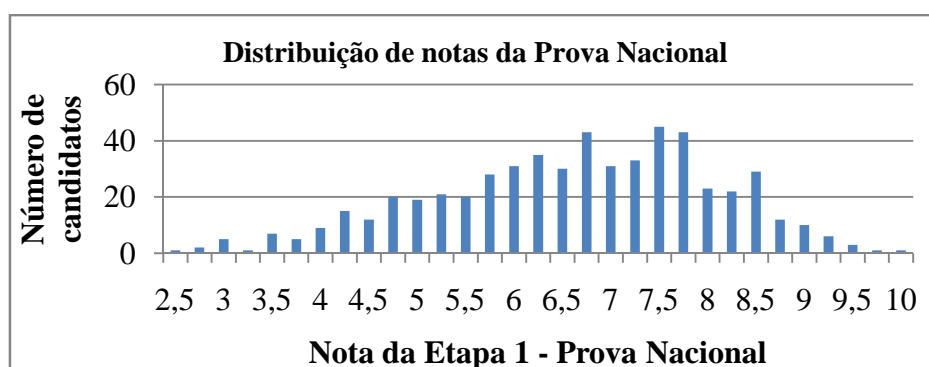
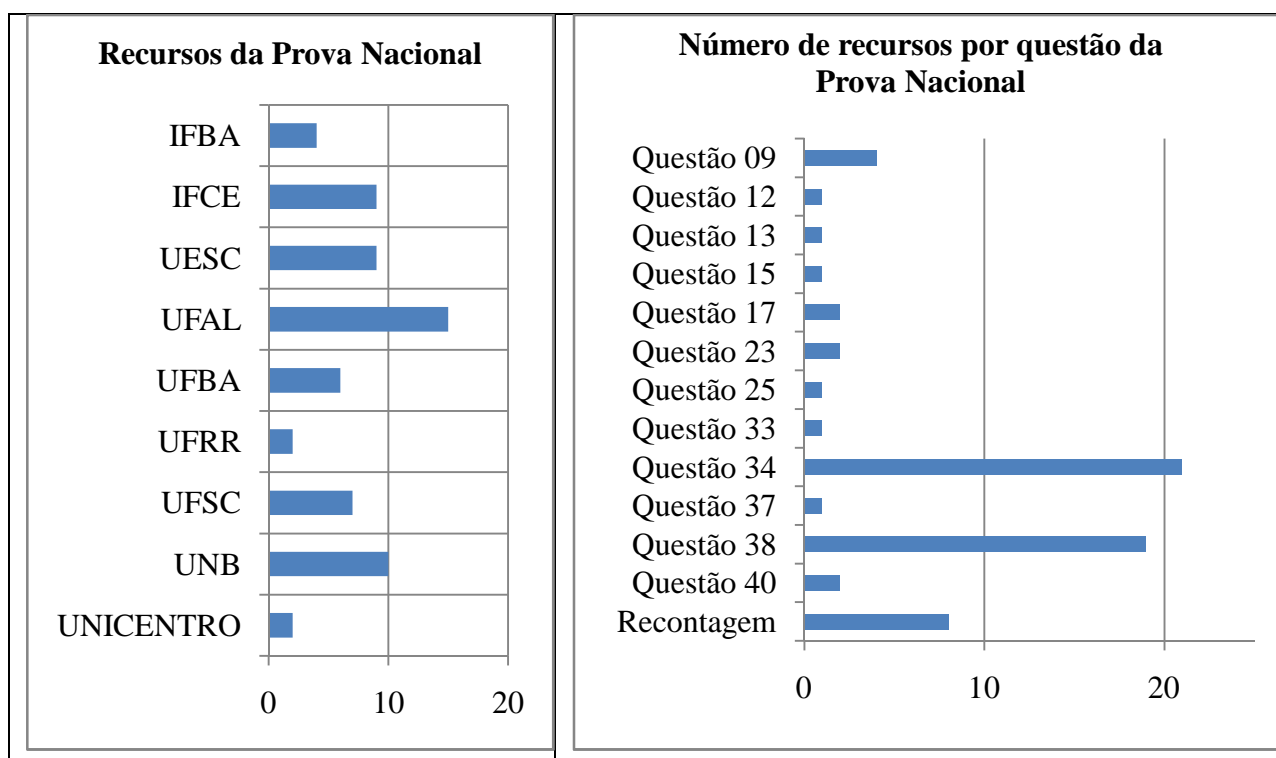

A Prova Nacional e seus recursos foram apreciados nas:

- 19a reunião da Comissão Acadêmica Nacional (CAN) conjunta com o 17o Encontro dos Pontos Focais que ocorreu em 05dez16;

- 20a reunião da Comissão Acadêmica Nacional (CAN) conjunta com o 18o Encontro dos Pontos Focais que ocorreu em 12dez16;
- 21a reunião da Comissão Acadêmica Nacional (CAN) conjunta com o 19o Encontro dos Pontos Focais que ocorreu em 19dez16;

Procedimentos da Etapa 1 - Prova Nacional do Exame Nacional de Acesso (ENA) do PROFNIT

O fluxograma de procedimentos da Etapa 1 - Prova Nacional do ENA envolve a Coordenação Acadêmica Nacional (CAN), a Secretaria e tesouraria do PROFNIT, a Comissão de Seleção, o Ponto Focal e os candidatos.

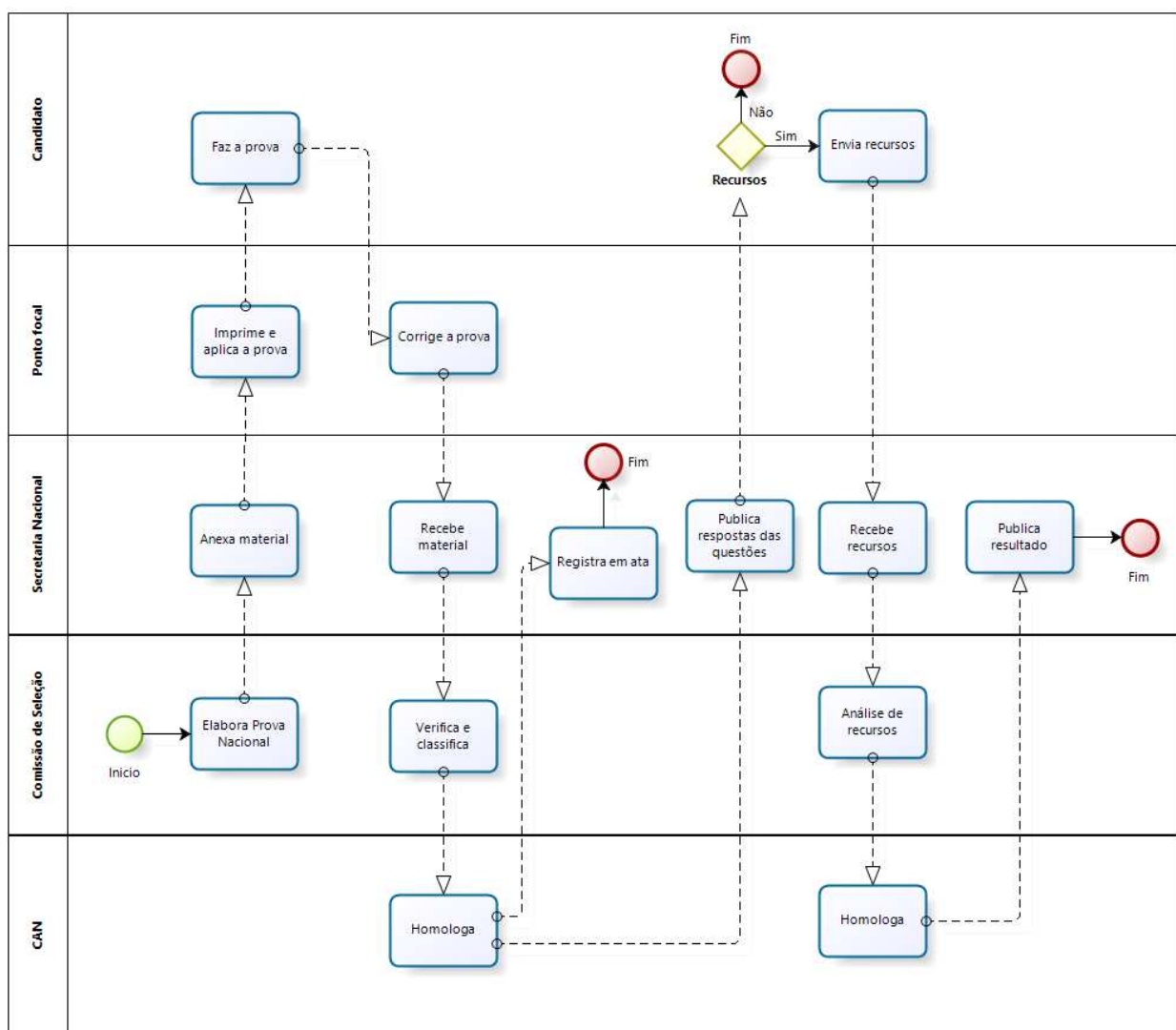

ETAPA 2 - ANÁLISE CURRICULAR

Os candidatos que foram para a Etapa 2 foram selecionados de acordo com o Edital.

A desistência foi de 17% dos candidatos nesta fase.

O Barema foi publicado com o Edital.

Cada Ponto Focal analisou e pontuou material entregue por cada candidato no seu Ponto Focal, preenchendo a Folha de Pontuação do Barema da Análise Curricular nominal de cada candidato. Os resultados foram registrados na Ata da Etapa 2, e foi preenchida a planilha Excel com a Pontuação dos Grupos I, II e III, referentes às diferentes categorias de títulos avaliados: Títulos Decorrentes de Atividades Acadêmicas (Grupo I); Títulos decorrentes de atividades profissionais e técnicas (Grupo II) e Títulos decorrentes de produção técnica e científica (Grupo III).

Este material foi então enviado para a Comissão Nacional de Seleção onde foram relatados pelas Comissões Institucionais de Seleção. Os cálculos da Nota da Etapa 2 foram feitos pela Comissão Nacional de Seleção utilizando as planilhas Excel enviados por cada Ponto Focal.

Foi então publicado o Resultado Preliminar.

Foram recebidos 60 recursos no período regulamentado pelo Edital, quantidade superior aos 38 recursos do ENA 2016.

Tipo de recurso	Qtd
Alteração de pontuação	23
Anexo IV-B faltando	8
Indeferida a solicitação de alteração de pontuação	29
Total geral	60

Os recursos foram analisados pela respectiva Comissão Institucional de Seleção que fez uma minuta para cada parecer. As minutas de pareceres foram analisadas pela CAN que enviou as respostas para cada candidato com cópia para o respectivo Ponto Focal.

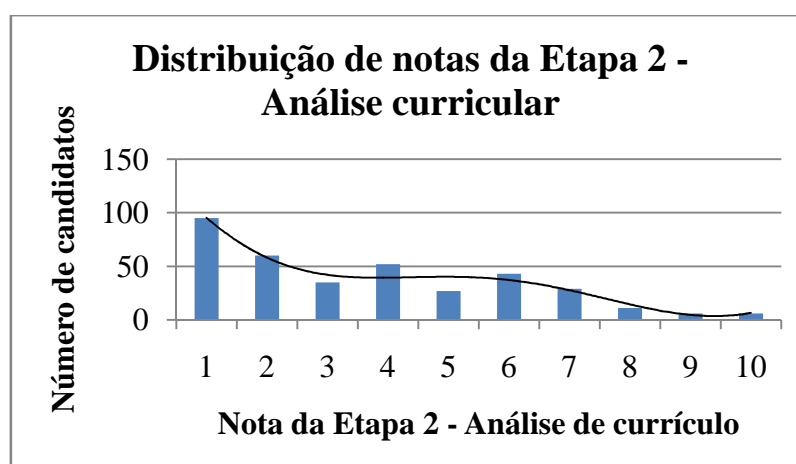

Os resultados e recursos da Etapa 2 foram apreciados nas:

- 23a reunião da Comissão Acadêmica Nacional (CAN) conjunta com o 21o Encontro dos Pontos Focais que ocorreu em 23jan17;

- 24a reunião da Comissão Acadêmica Nacional (CAN) conjunta com o 22o Encontro dos Pontos Focais que ocorreu em 30jan17;

Procedimentos da Etapa 2 - Análise Curricular do Exame Nacional de Acesso (ENA) do PROFNIT

O fluxograma de procedimentos da Etapa 2 - Análise Curricular do ENA envolve a Coordenação Acadêmica Nacional (CAN), a Secretaria e tesouraria do PROFNIT, a Comissão de Seleção, o Ponto Focal e os candidatos.

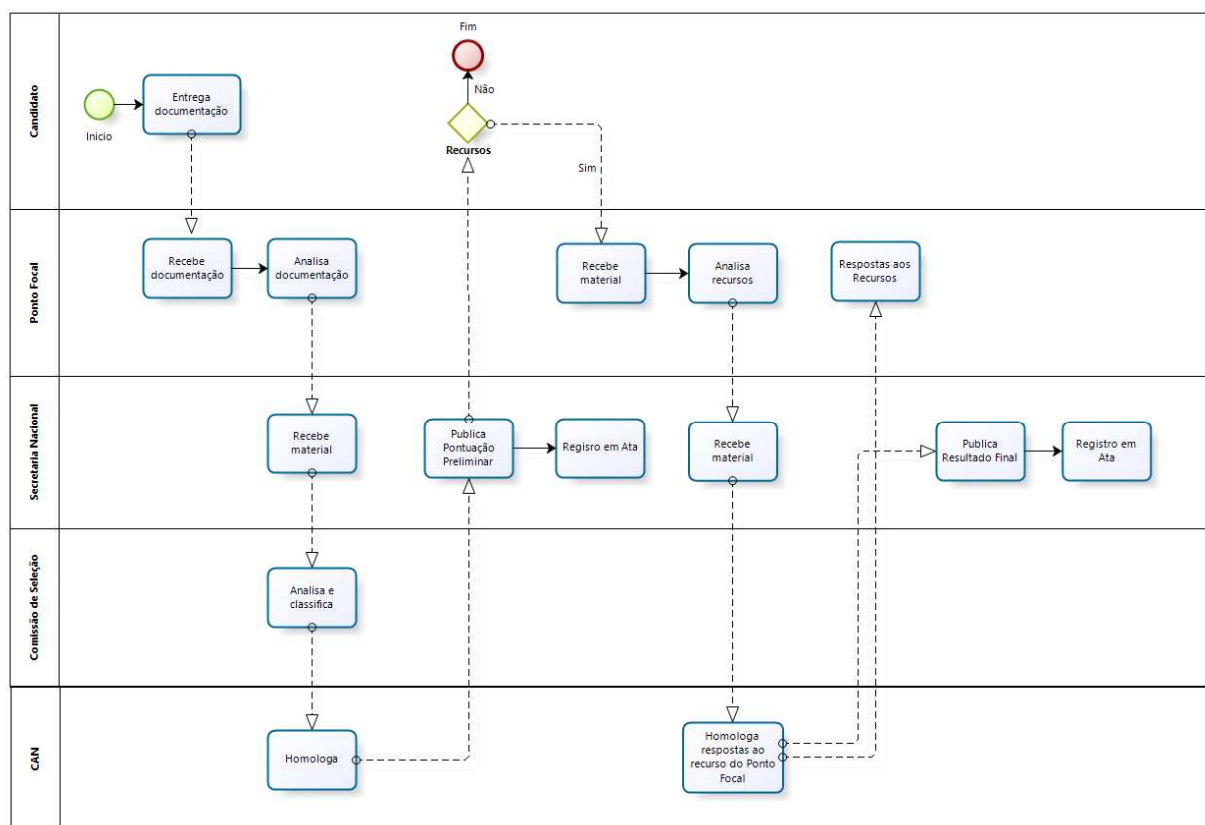

RESULTADO FINAL

O cálculo da nota final se deu de acordo com o Edital:

$$\text{Nota} = \{ [(Pontuação \text{ do Grupo I} * 2) / 50] + [(Pontuação \text{ do Grupo II} * 5) / 35] + [(Pontuação \text{ do Grupo III} * 3) / 60] \} / 2$$

Foi então publicado o Resultado Final.

Foram recebidas 11 interposições administrativas, aproximadamente o mesmo número do ENA 2017. Elas foram devidamente analisadas nos prazos previstos nas instâncias Secretaria Institucional, Comissão Institucional, Secretaria Nacional, Coordenação Nacional, Comissão Nacional, sendo então apreciadas na

reunião subsequente da CAN. Todas as interposições forma consideradas não procedentes, sendo os interessados avisados pela CAN.

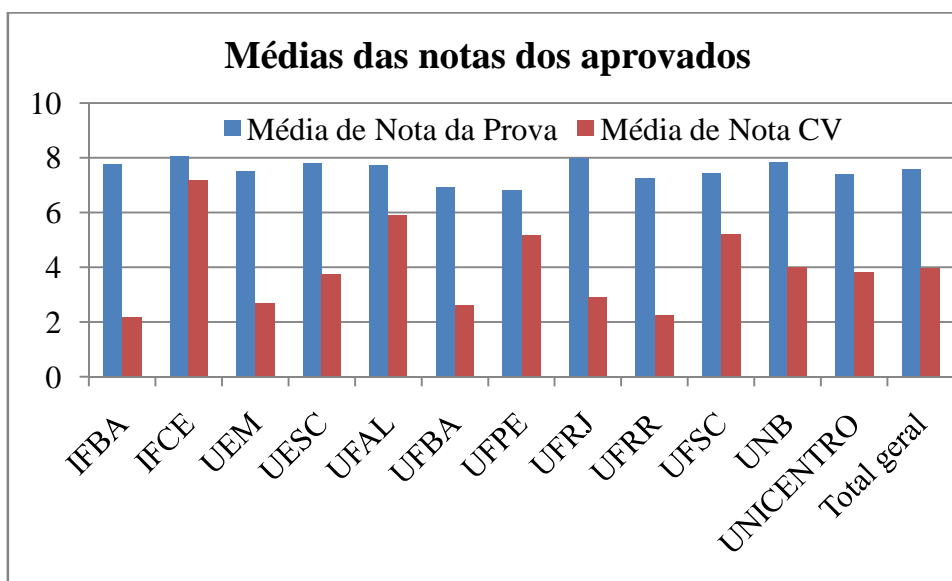
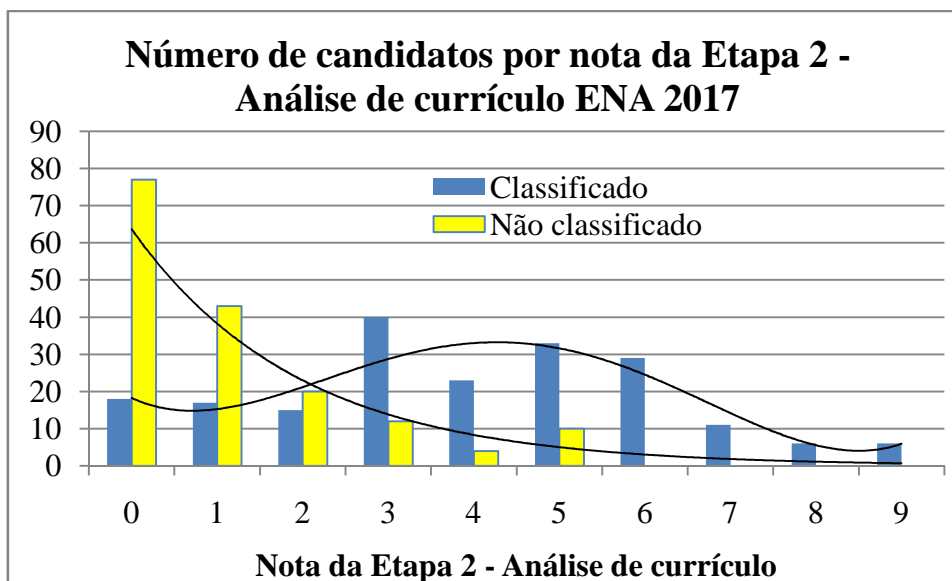

Houve uma solicitação de esclarecimento do Ministério Público Federal quanto às cotas, a partir de denúncias de que "caucasianos" estariam concorrendo e sendo aprovados nas cotas na UFAL, tendo a PROPEP da UFAL indagado o Ponto Focal que respondeu à PRODEP frisando a natureza da autodeclaração e chamando a atenção para procedimentos anteriores da própria UFAL.

Os recursos, interposições administrativas e resultados finais forma avaliados nas:

- 25a reunião da Comissão Acadêmica Nacional (CAN) conjunta com o 23o Encontro dos Pontos Focais que ocorreu em 06fev17;
- 26a reunião da Comissão Acadêmica Nacional (CAN) conjunta com o 24o Encontro dos Pontos Focais que ocorreu em 13fev17;
- 27a reunião da Comissão Acadêmica Nacional (CAN) conjunta com o 25o Encontro dos Pontos Focais que ocorreu em 06mar17;

- 28a reunião da Comissão Acadêmica Nacional (CAN) conjunta com o 26o Encontro dos Pontos Focais que ocorreu em 020mar17.

PERSPECTIVAS E RECOMENDAÇÕES

Pode-se observar que, para passar no ENA 2017 foi necessário na sua maioria, tirar uma nota significativa na Etapa 2 - Avaliação curricular. Já no ENA 2016 os candidatos que zeraram a Etapa 2 não foram selecionados. Este é um novo padrão que aponta para o fato de se estar começando a esgotar a demanda reprimida nos Pontos Focais existentes.

As seguintes recomendações foram sugeridas para a próxima Seleção e já estão sendo avaliadas:

- Clarificar mais alguns aspectos do Edital de Seleção de acordo com as dúvidas recebidas;
- Criação de comissões com atribuições mais específicas;
- Manutenção do Barema;
- O cronograma pode manter os mesmos tempos mínimos entre etapas;
- Aproveitamento dos ótimos candidatos que não foram classificados, nos casos em que seja possível matricular alunos especiais;
- Revisão cuidadosa do número de vagas para que alguns Pontos Focais não tenham vagas ociosas.
- Unificar a recepção de recursos da Etapa I - Prova Nacional e das interposições administrativas ao Resultado Final de modo a dar maior agilidade de traçabilidade aos procedimentos
- Criar mecanismos para atender demandas identificadas em locais onde ainda não existem Pontos Focais.
- Deve-se evitar mais do que um cronograma para as etapas do ENA para reduzir o nível de complexidade do processo.
- Deve-se avaliar a pertinência de alteração do peso do CV comparado à PROVA (talvez pesos 6 para prova e 4 para CV ou outra opção);
- Dado o aumento do número de vagas, a análise do CV ficou muito complexa, devendo se avaliara possibilidade de alteração para 2 candidatos por vaga para segunda fase;
- Deve-se buscar mecanismos para inibir que alguns candidatos tomem ações para aumentar indevidamente seus currículos aumentando sua pontuação às vésperas da seleção como depósito demarcas e entrada em equipes de projeto.

COMISSÃO DE SELEÇÃO

I - Coordenação Geral do Processo Seletivo: Profa. Cristina Maria Assis Lopes Tavares da Mata Hermida Quintella – Presidente da Comissão Acadêmica Nacional

II - Comissões responsáveis pelos Pontos Focais:

PONTO FOCAL	EQUIPE DA ETAPA 1	EQUIPE DA ETAPA 2
IFBA - Instituto Federal da Bahia	Wagna Piler Carvalho dos Santos - Coordenadora; Wilson Otto Gomes Batista; Vanessa Mendes Cavalcanti	Marilena Mira - Coordenadora; Wagna Piler Carvalho dos Santos; Wilson Otto Gomes Batista
IFCE - Instituto Federal do Ceará	André Luiz Carneiro de Araujo-Coordenador; Tecia Vieira de Carvalho; Maria Circéa Gentil do Valle	André Luiz Carneiro de Araujo-Coordenador; Tecia Vieira de Carvalho; Maria Circéa Gentil do Valle



PONTO FOCAL	EQUIPE DA ETAPA 1	EQUIPE DA ETAPA 2
UEM - Universidade Estadual de Maringá	Silvio Cláudio da Costa-Coordenador; José Roberto Dias Pereira; Marcelo Farid Pereira; Rejane Sartori; Wilker Caetano; William Antonio Borges; Ligya de Souza Moraes	Silvio Cláudio da Costa-Coordenador; José Roberto Dias Pereira; Marcelo Farid Pereira; Rejane Sartori; Wilker Caetano; William Antonio Borges; Ligya de Souza Moraes
UESC - Universidade Estadual de Santa Cruz	Ana Paula Trovatti Uetanabaro-Coordenadora; João Pedro Pereira	Ana Paula Trovatti Uetanabaro-Coordenadora; João Pedro Pereira
UFAL - Universidade Federal de Alagoas	Tatiane Luciano Balliano-Coordenadora; João Paulo Lima Santos; Pierre Barnabé Escodro; Ticiano Gomes do Nascimento; Jose Edmundo Accioly de Souza; João Inácio Soletti; Francisco José Peixoto Rosário.	Tatiane Luciano Balliano-Coordenadora; João Paulo Lima Santos; Pierre Barnabé Escodro; Ticiano Gomes do Nascimento; Jose Edmundo Accioly de Souza; João Inácio Soletti, Eduardo Setton; Sandra Helena de Carvalho; Francisco José Peixoto Rosário.
UFBA - Universidade Federal da Bahia	José Cláudio Rocha- Coordenador; Lilian Maria Tosta Simplício Rodrigues; Bethânia Araújo Almeida; Samira Abdallah Hanna; Rita de Cássia Alpoim Lapinto Batista.	José Cláudio Rocha- Coordenador; Lilian Maria Tosta Simplício Rodrigues; Bethânia Araújo Almeida; Samira Abdallah Hanna; Rita de Cássia Alpoim Lapinto Batista.
UFPE - Universidade Federal de Pernambuco	André Marques Cavalcanti-Coordenador; Bruno Augusto Nogueira Monteiro Pontes; Auristela Maria da Silva	André Marques Cavalcanti-Coordenador; Bruno Augusto Nogueira Monteiro Pontes; Auristela Maria da Silva
UFRJ - Universidade Federal do Rio de Janeiro	Flávia Lima do Carmo-Coordenadora; Biancca Scarpeline de Castro; Carlos Augusto Silva; Martha Tereza Pantoja de Oliveira	Flávia Lima do Carmo-Coordenadora; Carlos Augusto Silva Tomaz; Renata Angeli; Estevão Freire; Magda Lauri Gomes Leite
UFRR - Universidade Federal de Roraima	Gelso Pedrosi Filho - Coordenador; Márcio Akira Couceiro; Francisco Edson Gomes	Gelso Pedrosi Filho - Coordenador; Márcio Akira Couceiro; Francisco Edson Gomes
UFSC - Universidade Federal de Santa Catarina	Irineu Afonso Frey – Coordenador; Mário Steindel; Clarissa Stefani Teixeira e Rolf Hermann Erdman	Irineu Afonso Frey – Coordenador; Mário Steindel; Clarissa Stefani Teixeira e Rolf Hermann Erdman
UNB - Universidade de Brasília	Paulo Gustavo Barboni Dantas Nascimento-Coordenador; Olga Maria Ramalho de Albuquerque; Sonia Marise Salles Carvalho; Maria Hosana Conceição; Patrícia Regina Sobral Braga	Paulo Gustavo Barboni Dantas Nascimento-Coordenador; Olga Maria Ramalho de Albuquerque; Sonia Marise Salles Carvalho; Maria Hosana Conceição; Patrícia Regina Sobral Braga
UNICENTRO - Universidade Estadual do Centro Oeste do Paraná	Paulo Rogério Pinto Rodrigues-Coordenador; Marilei Fátima de Oliveira	Paulo Rogério Pinto Rodrigues-Coordenador; Marilei Fatima de Oliveira; Carlos Ricardo Maneck Malfatti

Relatório aprovado em:

39ª reunião da Comissão Acadêmica Nacional (CAN) e do 37º Encontro de Pontos Focais ocorrida em 02/out/2017 via Skype.

3ª reunião do Conselho Gestor (CG) ocorrida em 16/Nov/17 em Brasília, DF, Brasil.



ANEXOS

- Ata da 16a reunião da Comissão Acadêmica Nacional (CAN) realizada em 15set16 (disponível em <http://www.profnit.org.br/category/documentos/portarias-e-legislacao-correlata>);
- Ata da 17a reunião da Comissão Acadêmica Nacional (CAN) conjunta com o 15o Encontro dos Pontos Focais que ocorreu em 15set16 (disponível em <http://www.profnit.org.br/category/documentos/portarias-e-legislacao-correlata>);
- Ata da 18a reunião da Comissão Acadêmica Nacional (CAN) conjunta com o 16o Encontro dos Pontos Focais que ocorreu em 10out16, em Salvador, BA (disponível em <http://www.profnit.org.br/category/documentos/portarias-e-legislacao-correlata>);
- Ata da 19a reunião da Comissão Acadêmica Nacional (CAN) conjunta com o 17o Encontro dos Pontos Focais que ocorreu em 05dez16 (disponível em <http://www.profnit.org.br/category/documentos/portarias-e-legislacao-correlata>);
- Ata da 20a reunião da Comissão Acadêmica Nacional (CAN) conjunta com o 18o Encontro dos Pontos Focais que ocorreu em 12dez16 (disponível em <http://www.profnit.org.br/category/documentos/portarias-e-legislacao-correlata>);
- Ata da 21a reunião da Comissão Acadêmica Nacional (CAN) conjunta com o 19o Encontro dos Pontos Focais que ocorreu em 19dez16 (disponível em <http://www.profnit.org.br/category/documentos/portarias-e-legislacao-correlata>);
- Ata da 23a reunião da Comissão Acadêmica Nacional (CAN) conjunta com o 21o Encontro dos Pontos Focais que ocorreu em 23jan17 (disponível em <http://www.profnit.org.br/category/documentos/portarias-e-legislacao-correlata>);
- Ata da 24a reunião da Comissão Acadêmica Nacional (CAN) conjunta com o 22o Encontro dos Pontos Focais que ocorreu em 30jan17 (disponível em <http://www.profnit.org.br/category/documentos/portarias-e-legislacao-correlata>);
- Ata da 25a reunião da Comissão Acadêmica Nacional (CAN) conjunta com o 23o Encontro dos Pontos Focais que ocorreu em 06fev17 (disponível em <http://www.profnit.org.br/category/documentos/portarias-e-legislacao-correlata>);
- Ata da 26a reunião da Comissão Acadêmica Nacional (CAN) conjunta com o 24o Encontro dos Pontos Focais que ocorreu em 13fev17 (disponível em <http://www.profnit.org.br/category/documentos/portarias-e-legislacao-correlata>);
- Ata da 27a reunião da Comissão Acadêmica Nacional (CAN) conjunta com o 25o Encontro dos Pontos Focais que ocorreu em 06mar17 (disponível em <http://www.profnit.org.br/category/documentos/portarias-e-legislacao-correlata>);
- Ata da 28a reunião da Comissão Acadêmica Nacional (CAN) conjunta com o 26o Encontro dos Pontos Focais que ocorreu em 020mar17 (disponível em <http://www.profnit.org.br/category/documentos/portarias-e-legislacao-correlata>);
- Barema (disponível em <http://www.profnit.org.br/pt/exames/>);
- Caderno de Questões (disponível em <http://www.profnit.org.br/pt/exames/>);
- Comprovante de inscrito (disponível na área de cada inscrito);
- Declarações de sigilo das Comissões de Seleção Institucionais (disponíveis nas secretarias das Comissões Acadêmicas Institucionais);
- Edital retificado (disponível em <http://www.profnit.org.br/pt/exames/>);
- Ficha de inscrição (disponível na área de cada inscrito);
- Fluxogramas de procedimentos de seleção (listados neste Relatório);



- Folha de Pontuação do Barema da Análise Curricular nominais de cada candidato (disponíveis na secretaria de cada Ponto Focal até ao prazo máximo de descarte);
- Folhas de Respostas não nominais (disponíveis na secretaria de cada Ponto Focal até ao prazo máximo de descarte);
- Folhas de Respostas nominais de cada candidato (disponíveis na secretaria de cada Ponto Focal até ao prazo máximo de descarte);
- Gabarito da prova (disponível em <http://www.profnit.org.br/pt/exames/>);
- Lista de inscrições homologadas (disponível em <http://www.profnit.org.br/pt/exames/>);
- Lista de perguntas e respostas mais frequentes referentes ao PROFNIT e ao seu Exame Nacional de Acesso (disponível em <http://www.profnit.org.br/pt/faqs>);
- Lista de Presenças dos candidatos por Ponto Focal;
- Lista de resultado da prova (disponível em <http://www.profnit.org.br/pt/exames/>);
- Minuta de ata de Etapa 1 (disponíveis na secretaria de cada Ponto Focal até ao prazo máximo de descarte);
- Minuta de ata de Etapa 2 (disponíveis na secretaria de cada Ponto Focal até ao prazo máximo de descarte);
- Minuta de pareceres dos recursos (disponíveis na secretaria de cada Ponto Focal até ao prazo máximo de descarte);
- Minuta de pareceres dos recursos (disponíveis na secretaria de cada Ponto Focal até ao prazo máximo de descarte);
- Minuta de resposta à interposições administrativas (disponíveis na secretaria de cada Ponto Focal até ao prazo máximo de descarte);
- Minuta de Termo de Sigilo e Confidencialidade para os membros da Comissão de Seleção (disponíveis na secretaria de cada Ponto Focal até ao prazo máximo de descarte);
- Portal de cadastramento (disponível em <http://www.profnit.net.br/ena/first.php>),
- Resultado final (disponível em <http://www.profnit.org.br/exame-nacional-de-acesso>);
- Resultado final (disponível em <http://www.profnit.org.br/pt/exames/>);
- Retificações de Edital (disponível em <http://www.profnit.org.br/pt/exames/>);
- Roteiro sugestivo de aplicação da prova nacional nos pontos focais (disponíveis na secretaria de cada Ponto Focal até ao prazo máximo de descarte).